

ERSLUÁS 3 OG 5 HAFNARFIRÐI.



Samþykkt þann

25 JAN. 2002

Byggingafultrúinn í Hafnarfirði
F.h. Kristján Þórarinnsson

KJP

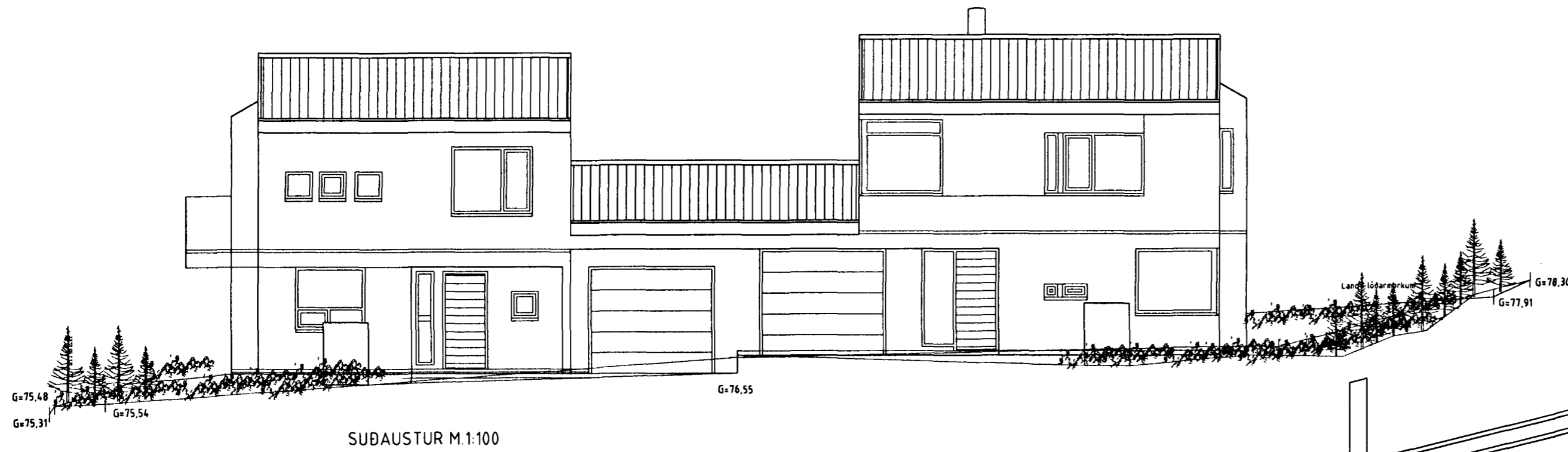

SUDAUSTUR M.1:100



SUDVESTUR M.1:100

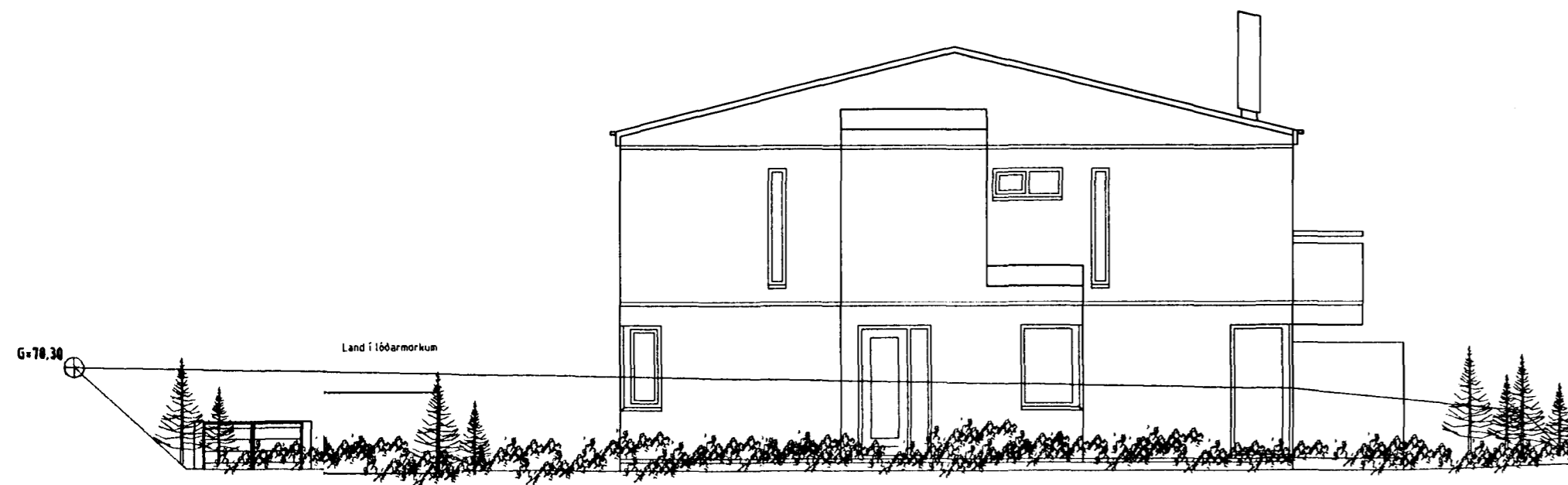

NORDAUSTUR M.1:100

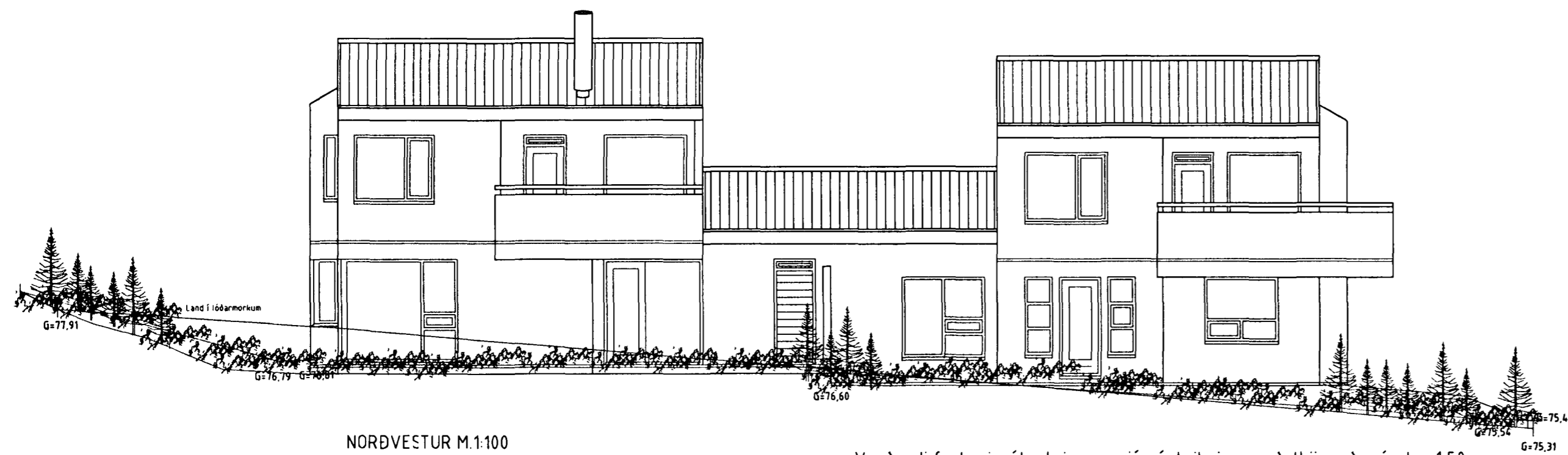

NORÐVESTUR M.1:100

Varðandi frekari málsetningar, sjá sérteikningar aðalhönnuðar í mkv. 1:50.
Séruppdrættir skulu unnir þegar aðaluppdrættir hafa verið samþykktir af byggingaryfirvöldum.

ERLUÁS 3 OG 5 HAFNARFIRÐI.

Sigurður Þorvarðarson byggingafræðingur b.f.í.
Teiknistofan Strandgötu 11 220 Hafnarfirði.
STH teiknistofan ehf. kt. 510298-2769. Kt. aðalhönnuðar: 141250-4189.
Sími: 5651510. Netfang: teiknistofan@istlandia.is

Skýringar:	Aðaluppdráttur.
Teikning:	Útlit.
Mælikvarði:	1: 100
Undirskrift:	<i>211 02507</i>
Blað nr.:	3 af 4
Dagsetning:	28.08.2001
Breytt:	15.01.2002, gluggar, innraskipulag, þak bílgeymslu