

G75,76

G 76,81

G77,85

G77,86



Samþykkt þann

0 3 SEPT. 2001

Byggingafulltrúinn í Hafnarfirði
F.h. Kristján Þórarinnsson

KP

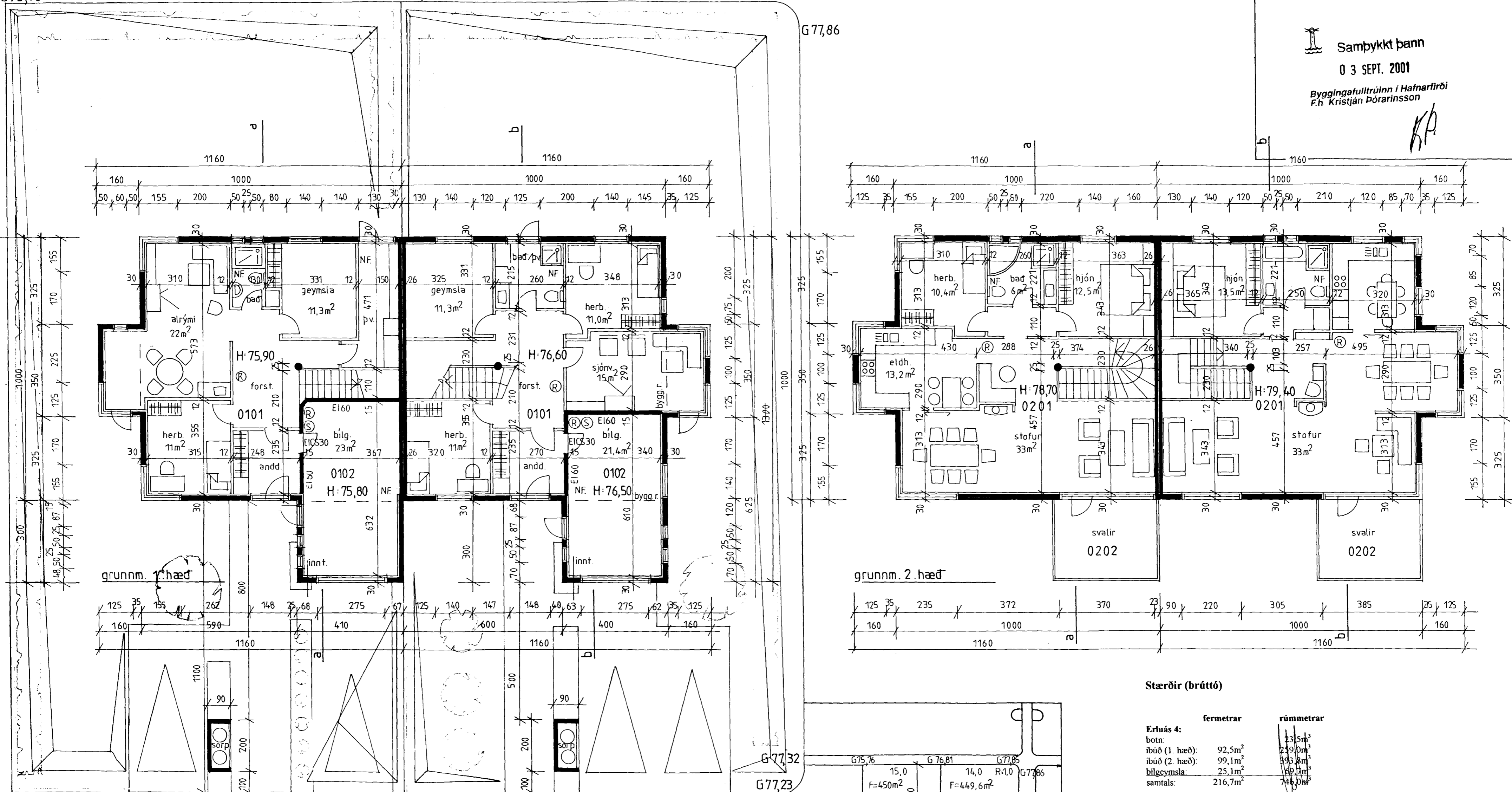

G 75,13

G76,24

G77,32

G77,23

Byggingarlýsing

Húsið verður steypt á staðnum og einangrað að innanverðu á hefðbundinn máta.
Einangrun undir steyptri botnpl., 7,5cm. pl.ein.
Húsið verður þússað að utan og innan.
Einangrun í úrveggjum, 10cm. plasteinangrun.
Einangrun í þaki, 20cm. steinull.
50x225 sperrur, klæddar með 25x150mm timbri.
Þakantur klæddur með læstu zinki.
Læst zink á þaki.

U-gildi þaks skal vera að lágmarki 0,2.
Vegið meðaltal U-gildi útvegja (gluggar, hurðir og veggfletir) skal vera að lágmarki 0,85.
Veggir innanh. hlaðnir með 70mm vikurplötum sem þússaðar eru báðum megin.
Öll kl. innanhúss verður í flokki 1.
Litir í samráði við arkitekt.
Frágangur á lóðamörkum verði gerður í samráði við eigendur aðliggjandi lóða.

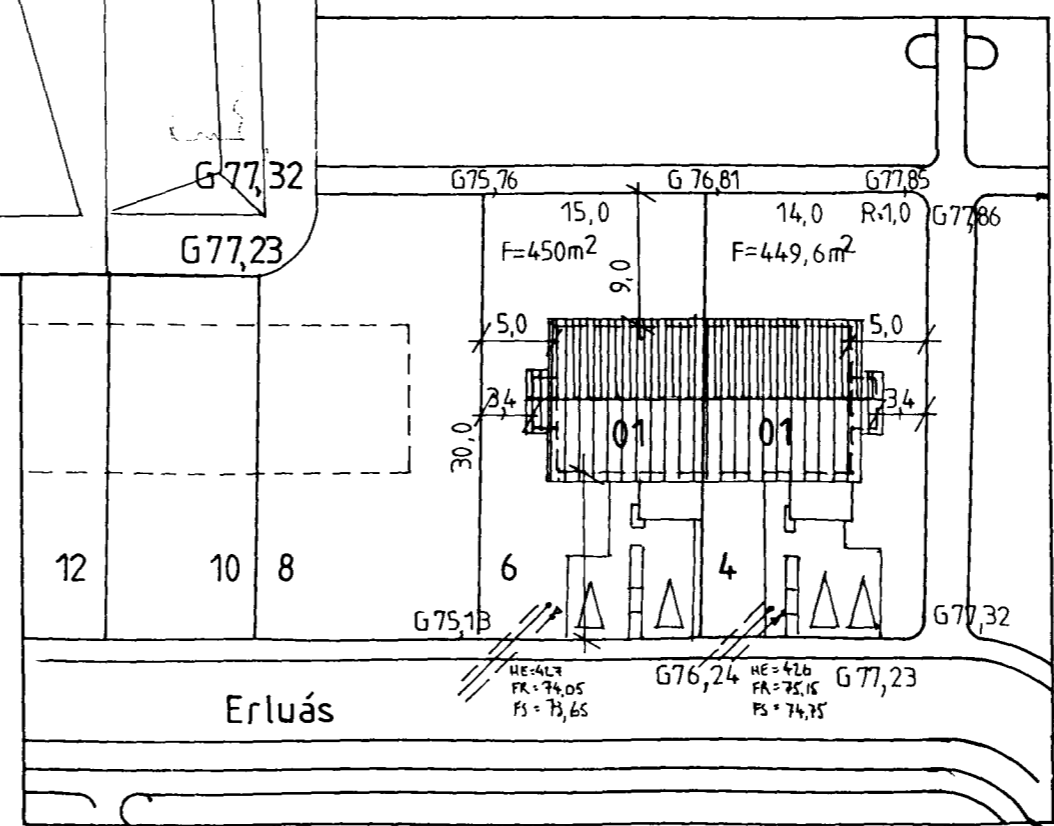
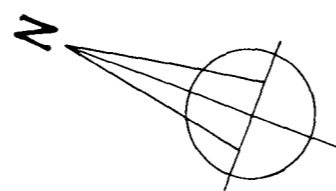

afstöðumynd 1:500

Stærðir (brúttó)

	fermetrar	rúmmetrar
Erluás 4:		
botn:		23,5m ³
íbúð (1. hæð):	92,5m ²	249,0m ³
íbúð (2. hæð):	99,1m ²	193,8m ³
bilgeymsla:	25,1m ²	69,7m ³
samtals:	216,7m ²	746,0m ³
Erluás 6:		
botn:		33,6m ³
íbúð (1. hæð):	91,1m ²	285,1m ³
íbúð (2. hæð):	99,7m ²	397,8m ³
bilgeymsla:	26,8m ²	73,4m ³
samtals:	217,6m ²	749,9m ³

Erluás 4 og 6, Hafnarfirði

1/3

teikning
Bygg.n.teikn., grunnm. og afst.mynd.
dagsetning
26. maí 2001

Nikulás Úlfar Mátsson arkitekt
Kt. 081256-5009
Oldutún 20
220 Hafnarfirði
Sími: 565 22 74

Breyting 09.08.2001: Úr einangrunarkubbum í hefðb. uppplátt. Lækkun bílskúrplötu. Stækkun bílskúrshurðar.