

G75,76

G76,81

G77,85

G77,86

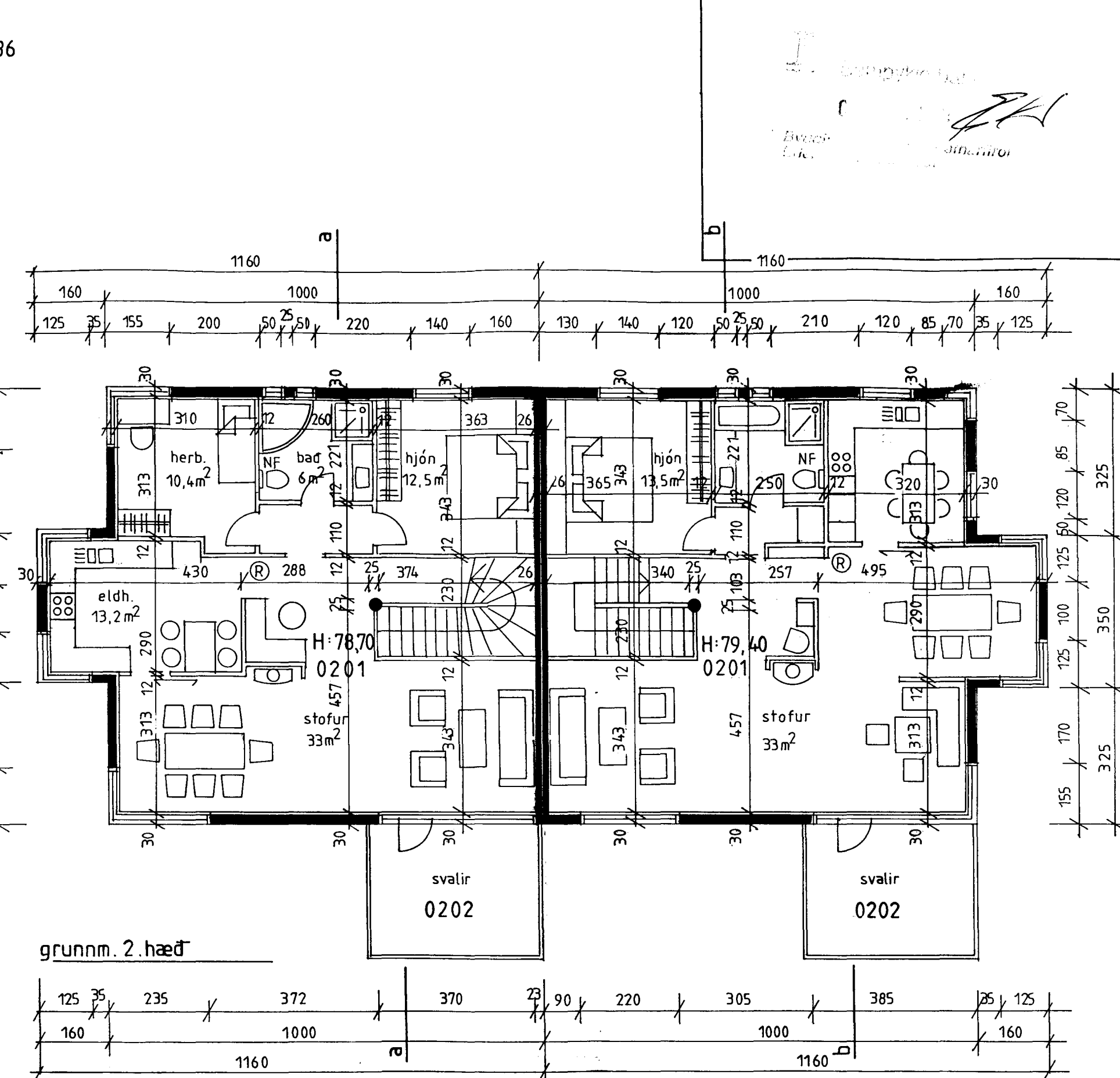
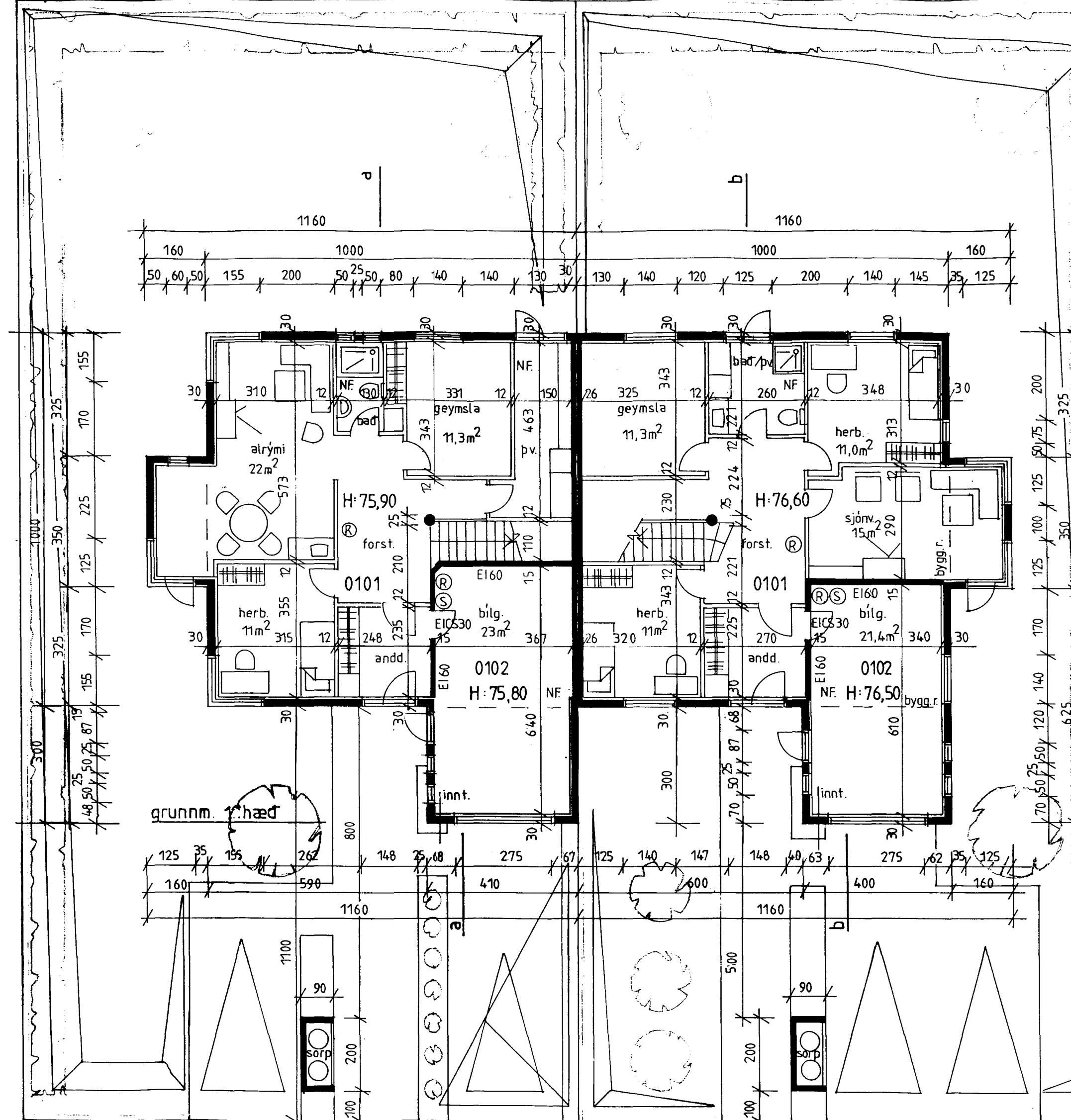

G75,13

G76,24

G77,23

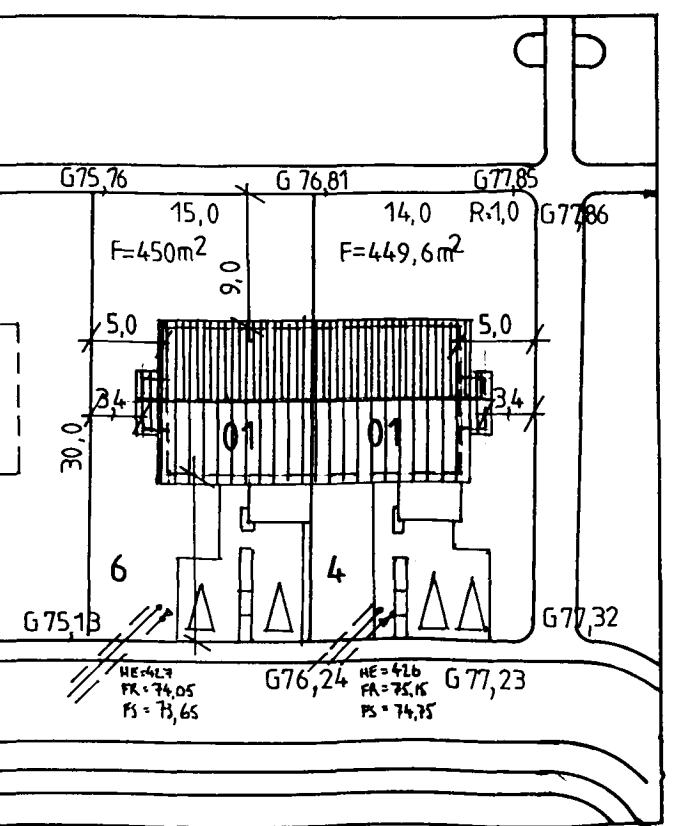

Byggingarlýsing

Húsið verður steypt á staðnum og einangrað að innanverðu á hefðbundinn máta.
 Einangrun undir steyptri botnpl., 7,5cm. pl.ein.
 Húsið verður þússað að utan og innan.
 Einangrun í úrveggjum, 10cm. plasteinangrun.
 Einangrun í þaki, 20cm. steinull.
 50x225 sperrur, klæddar með 25x150mm timbri.
 Þakkantur klæddur með læstu zinki.
 Læst zink á þaki.

U-gildi þaks skal vera að lágmarki 0,2.
 Vegið meðaltal U-gildi úrveggja (gluggar, hurðir og veggfletir) skal vera að hámarki 0,85.
 Veggir innanh. hlaðnir með 70mm vikurplötum sem þússaðar eru báðum megin.
 Öll kl. innanhúss verður í flokki 1.
 Litir í samráði við arkitekt.
 Frágangur á lóðamörkun verði gerður í samráði við eigendur aðliggjandi lóða.

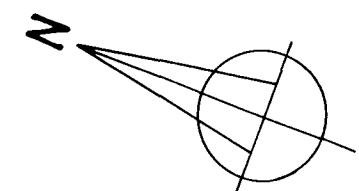

afstöðumynd 1:500

Stærðir (brúttó)

	fermetrar	rúmmetrar
Erluás 4:		
botn:		23,5m ³
íbúð (1. hæð):	92,5m ²	259,0m ³
íbúð (2. hæð):	99,1m ²	393,8m ³
bilgeymsla:	25,1m ²	69,7m ³
Samtals:	216,7m ²	746,0m ³

	fermetrar	rúmmetrar
Erluás 6:		
botn:		23,6m ³
íbúð (1. hæð):	91,1m ²	255,1m ³
íbúð (2. hæð):	99,7m ²	393,8m ³
bilgeymsla:	26,8m ²	74,4m ³
Samtals:	217,6m ²	746,9m ³

Erluás 4 og 6, Hafnarfirði

1/3

teikning
 Bygg.n.teikn., grunnm. og afst.mynd. Nikulás Úlfar Músson arkitekt
 Kt. 081256-5009

dagsetning 26. maí 2001 **kvarði** 1:100 1:500
 220 Hafnarfirði
 Sími: 565 22 74

Breyting 09.08.2001: Úr einangrunarkubbum í hefð. uppslátt.
 Lækkun bilskúrplötu.
 Stækkun bilskúrshurðar.

br. 18.09. 2001: máls. 1.H: