

G-NORÐUR=73,62

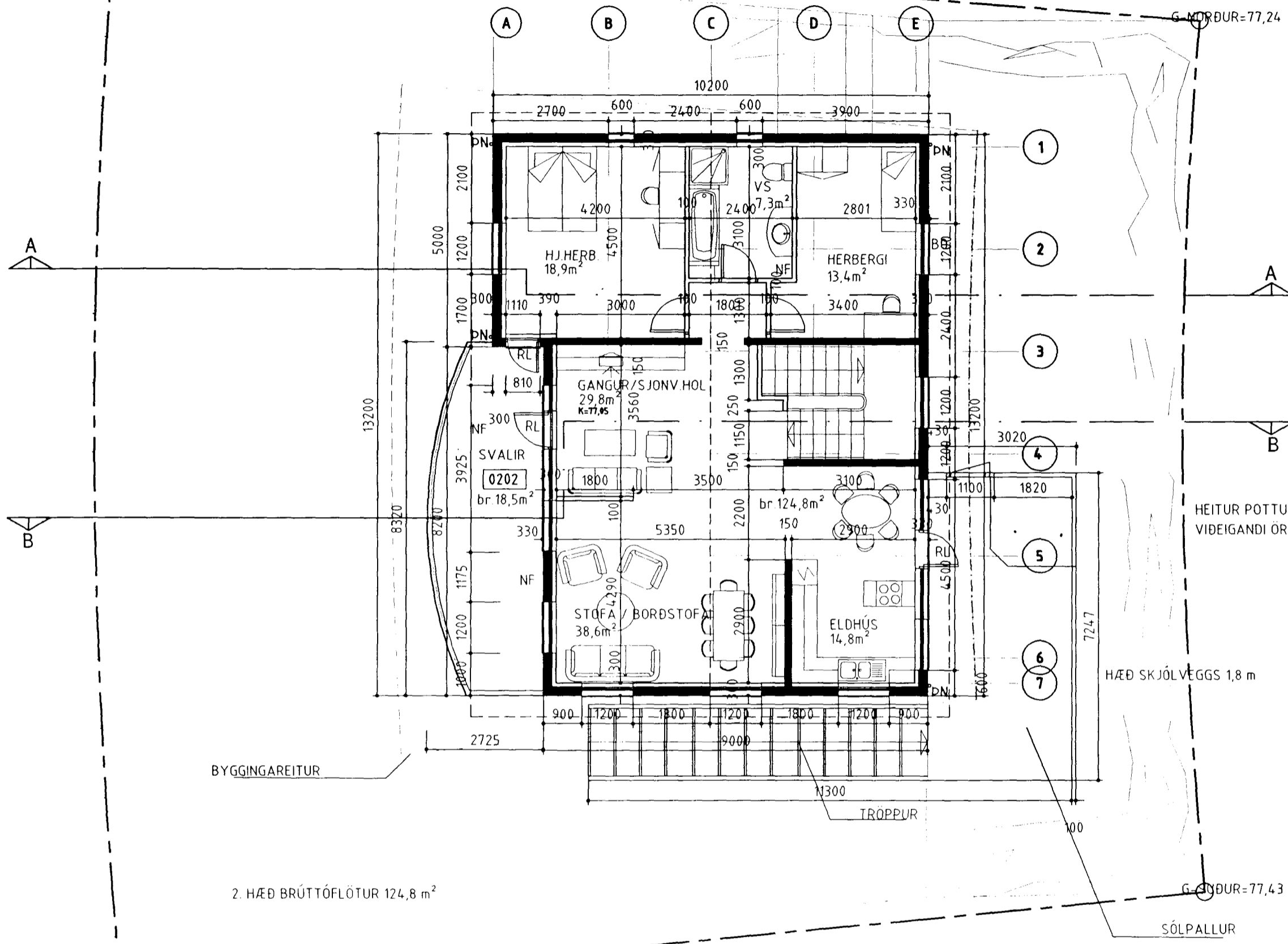

2. HÆÐ BRÚTTÓFLÖTUR 124,8 m<sup>2</sup>

GRUNNMYND 2. HÆÐAR  
1:100

Samþykkt þann  
10. DESEMBER 2002  
Byggingafulltrúinn í Hafnafirði  
Eh. Kristján Þorarinsson

KÖLNUNARTÖLUR (HAMARSGILDI)			
ÚTVEGGIR	0,4 W/m <sup>2</sup> K		
ÚTV. (VEGIÐ MEÐALTAL)	0,85 W/m <sup>2</sup> K		
ÞAK	0,2 W/m <sup>2</sup> K		
GÓLF Á FYLLINGU	0,3 W/m <sup>2</sup> K		
GLUGGAR OG GLER	2,0 W/m <sup>2</sup> K		
HURÐAR	3,0 W/m <sup>2</sup> K		
GÓLF AD ÚILOFTI	0,2 W/m <sup>2</sup> K		
BRUNAVARNIR			
HÚSINU ER SKIPT NIÐUR Í TVO BRUNAHÓLF, BÍLG./GEYMSLA OG ÍBÚÐ			
EKKI ER INNANGENT Á MILLI BRUNAHÓLFA			
ALLAR BRUNAVARNIR ERU Í SAMRÁÐI VIÐ BRUNAMÁLAFYRVIÐ SVO OG STAÐSETNING REYKSKYNJARA OG SLÖKKVITÆKJA.			
BREYTINGAR			
NR.	DAGS.	BREYTING	SD.
01	12.12.02	ÞAK YFIR SVÖLUM	
02	12.12.02	GLUGGI ÞVOTTAHÚS	
03	12.12.02	STIGA SNÚÐ	

BYGGINGAFRÆÐINGUR  
JÓN M. HALDORSSON  
BLIKAHÓLAR 2 SÍMI: 557-5282  
111 REYKJAVÍK SÍMI: 897-3860  
KT: 091162-3509 NETF: JMH@SIMNET.IS

SAMÞYKKT  
VERK  
ERLUÁS-40  
HAFNAFIRÐI

TEIKNING  
GRUNNMYND-2.HÆÐAR

KVARÐI  
1:100  
5 m

DAGS. 10-12-2001	TEIKNING NR.
TEIKNAD AF JMH	10-03