

G-NORÐUR=73,62

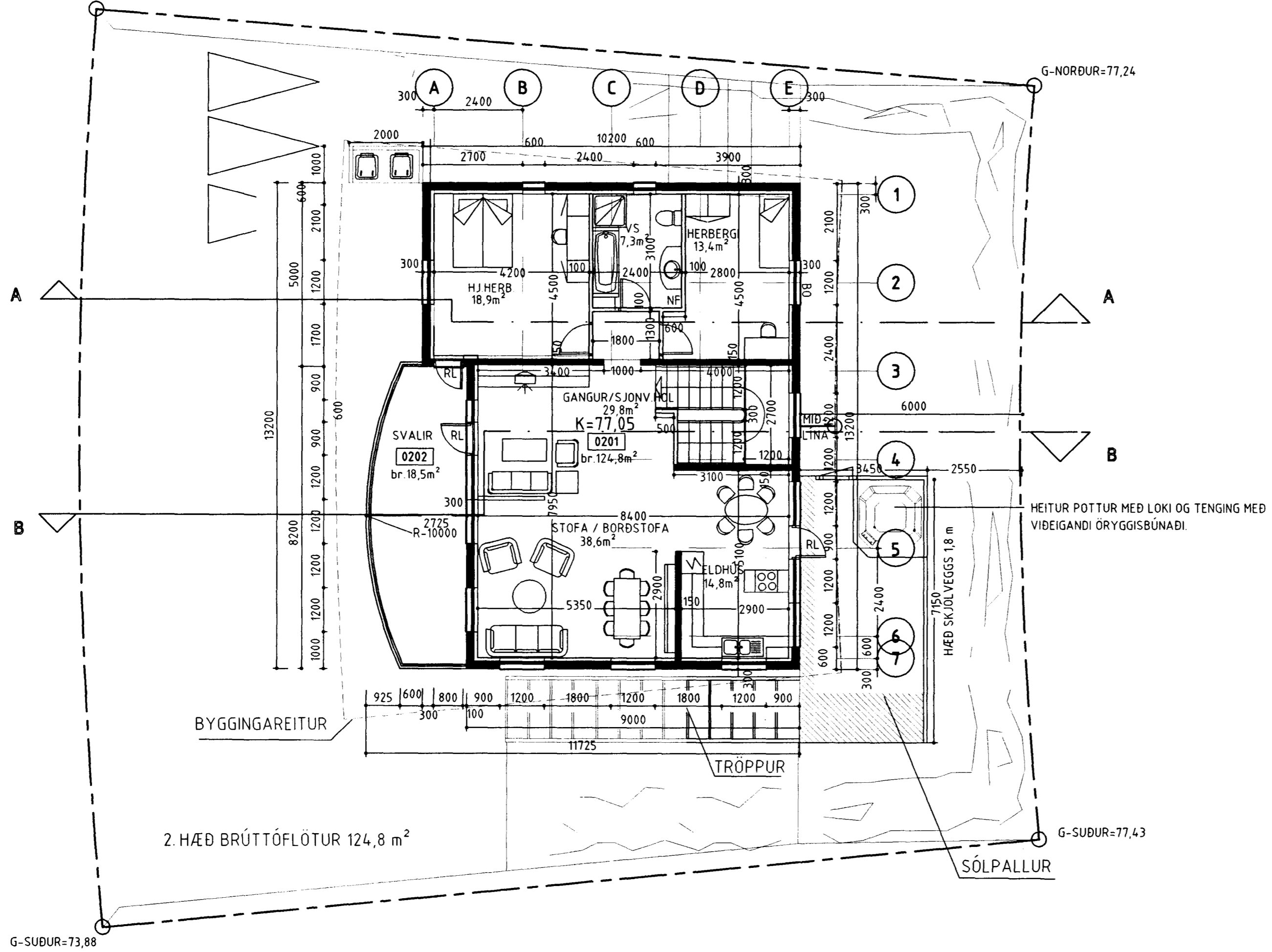

2. HÆÐ BRÚTTÓFLÖTUR 124,8 m²

GRUNNMYND 2. HÆÐAR
1:100

 Samþykkt þann
12 DES. 2001
Byggingafræðingur í Hafnarfirði
Erlendur Hjálmarsson

KÖLNUNARTÖLUR (HÁMARKSGILDI)			
ÚTVEGGIR 0,4 W/m²K			
ÚTV. (VEGID MEÐALTAL) 0,85 W/m²K			
ÞAK 0,2 W/m²K			
GÓLF Á FYLINGU 0,3 W/m²K			
GLUGGAR OG GLER 2,0 W/m²K			
HURÐAR 3,0 W/m²K			
GÓLF AÐ ÚTLOFTI 0,2 W/m²K			
BRUNAVARNIR			
HÚSINU ER SKIPT NIÐUR Í TVÖ BRUNAHÓLF, BÍLG./GEYMSLA OG ÍBÚÐ			
EKKI ER INNGANGT Á MILLI BRUNAHÓLF			
ALLAR BRUNAVARNIR ERU Í SAMRÁÐI VIÐ BRUNAMÁLAFIRVÖLD SVO OG STAÐSETNING REYKSKYNJARA OG SLÖKKVITÆKJA.			
BREYTINGAR			
NR.	DAGS.	BREYTING	SP.

BYGGINGAFRÆÐINGUR
JÓN M. HALLDÓRSSON
BLIKAHÓLAR 2
111 REYKJAVÍK
KT: 091162-3509
SÍMI: 557-5282
SÍMI: 897-3860
NETF: JMH@SIMNET.IS

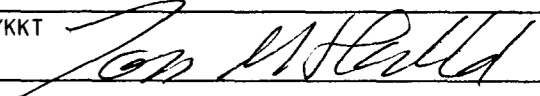
SAMÞYKKT 

VERK
ERLUÁS-40
HAFNAFIRÐI

TEIKNING
GRUNNMYND-2.HÆÐAR

KVARDI
1:100
 5 m

DAGS. 10-12-2001	TEIKNING NR.
TEIKNAD AF JMH	10-03