

Ganga skal frá opnu eldstæði í samræmi við reglugerðir, og skal frágangur allur vera samþykktur af eldvarnareftirlit.



Sampykkt þann

18 JULÍ 2001

Byggingafultrúinn í Hafnarfirði  
F.h. Kristján Þórarinnsson

*KJP*

L-65,90

G-66,00

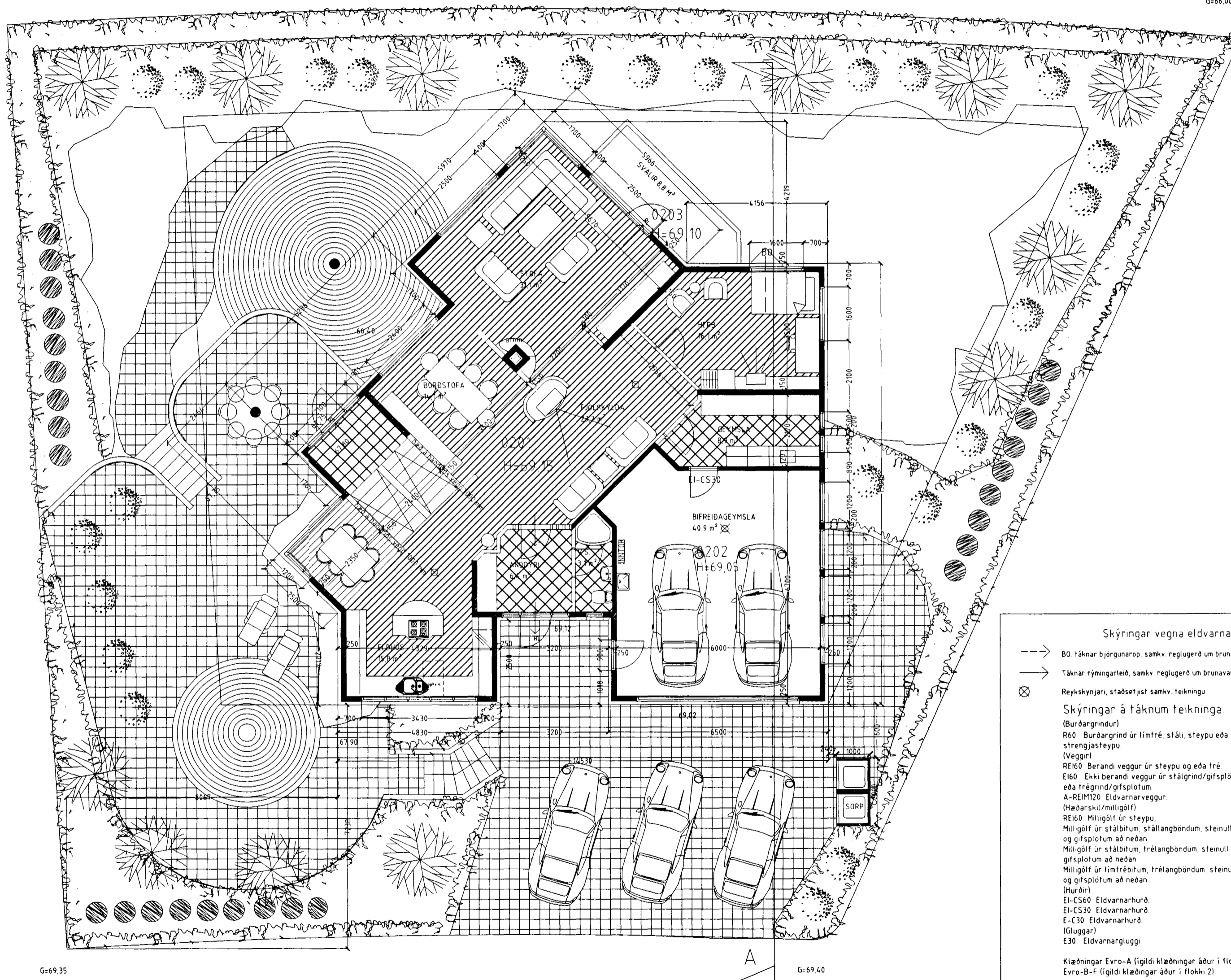

Byggingarlýsing / verklýsing:

Húsið er staðsteypt og einangrað og klætt að utanverðu. Undirstöður og botnplata eru staðsteyptar á þjappðri hraunfyllingu. Botnplata vélslípuð og eða með gólfílog, með halla að niðurföllum. Útveggir staðsteyptir 150 mm. Að utanverðu eru veggir einangraðir og klæddir með sléttri plotuklæðningu. Á vegg er fest 45x100 mm blikk-leiðarar c/c 600 mm, leiðurum er fest við steyptan vegg með blikk/knegtum c/c 1200 mm, með Ø 10mm múrboltum eða öðrum jafn sterkum festingum. Til að tryggja hoggþol klæðningarinnar er blikkleiðurum fjölgað um helming á neðstu 1200 mm á veggjum. Á milli leiðara er einangrað með 100 mm steinull. (einangrun skal dítuð í múr 4 dílar pr m<sup>2</sup>). Klæðning slétt ál, eða sambærilegt plotuefni er skrófað á leiðara, undir þver- og langsamskeyti skal loka með renning úr sama efni og leiðara. Vatnsbretti og áfellur skulu vera úr sama efni og klæðningar. Þak er byggt úr fimbursperrum sem hvíla á steyptri efstu plötu, þá er þak heilklaft með 25x150 mm borðvið, þakpappa og þakstáli. Steyptir veggir eru sandspartlaðir og málaðir að innanverðu. Veggir (eldhindrandi) milli einstakra eininga, aðrir en steyptir veggir eru a.m.k. EI60 eldhindrandi veggir. Hlaðnr EI60 veggir, ekki berandi veggir milli einstakra eininga, eru uppbyggðir sem hér segir: 70 mm hlaðnr vikurveggur, múrhúðaður beggja vegna með 15 mm múrhúð. Léttir EI60 veggir, léttir milliveggir á milli einstakra eininga eru uppbyggðir sem hér segir: 35 x 120 mm blikkgrind fyllt með steinullareinangrun og klæddir beggja vegna með 2x13 mm gífsplötum. Húsið verður hitað með midsstöðvarofnum, og eru lagnr sýnilegar að hluta. LR fáknað loftræsting. Herbergi og svæði sem liggja að útvegg eru loftræst um ophanl. glugga, lokað innrými eru loftræst í gegnum blikk stokka, sjálftrékkjandi eða með vélrænni loftræstingu eftir því sem við á.

- Skýringar vegna eldvarna
- B0 fáknað björgunarp, samkv. reglugerð um brunavarnir og brunamál
  - Táknað rýmingarleið, samkv. reglugerð um brunavarnir og brunamál
  - ⊗ Reykskynjari, staðsetjst samkv. teikningu
- Skýringar á táknum teikninga
- (Burdargrindur)
  - R60 Burdargrind úr límré, stáli, steypu eða strengjasteypu (Veggir)
  - REI60 Berandi veggur úr steypu og eða tré
  - EI60 Ekki berandi veggur úr stáigrind/gífsplötum og eða trégrind/gífsplötum
  - A-REIM20 Eldvarnarveggur (Hæðarskil/milligölf)
  - REI60 Milligölf úr steypu, Milligölf úr stálbítum, stállangböndum, steinull og gífsplötum að neðan
  - Milligölf úr stálbítum, trélangböndum, steinull og gífsplötum að neðan
  - Milligölf úr límrébitum, trélangböndum, steinull og gífsplötum að neðan (Húðnr)
  - EI-CS60 Eldvarnarhurð
  - EI-CS30 Eldvarnarhurð
  - E-C30 Eldvarnarhurð (Gluggar)
  - E30 Eldvarnargluggi
- Klæðningar Evro-A (í gildi klæðningar áður í flokki 1)  
Evro-B-F (í gildi klæðningar áður í flokki 2)
- Merking einstakra tákna
- R Táknað burðarbot
  - E Táknað heilleika
  - I Táknað einangrun
  - W Táknað vörn fyrir hitageislum
  - C Táknað sjálflokandi hurð
  - S Táknað reykhindrandi byggingahluta
- Allir eldvarnamerkingir byggingahluta skulu hafa hlotið samþykki Brunamálastofnunar ríkisins.

Varðandi frekari málsetningar, sjá sérteikningar aðalhönnuðar í mkv. 150. Sérupprættir skulu unnir þegar aðalupprættir hafa verið samþykktir af byggingaryfirvöldum.

ERLUÁS 41 HAFNARFIRÐI.

Sigurður Þorvarðarson byggingafræðingur bfi.  
Teiknistofan Strandgötu 11 220 Hafnarfirði.  
STH teiknistofan ehf. kt. 510298-2769. Kf. aðalhönnuðar 141250-4189.  
Sími: 5651510. Netfang: teiknistofan@islandia.is

Skýringar:	Aðaluppráttur.
Teikning:	Grunnmynd 2 hæð.
Mælikvarði:	1: 100.
Undirskrift:	<i>18/7 01 KJP</i>
Blað nr. 1 af 4	Dagsetning: 5 júlí 2001
Breytt:	Bílastæði breytt, settur arinn 18 júlí 2001.

GRUNNMYND 2 HÆÐ MKV. 1:100

G-69,35

G-69,40