

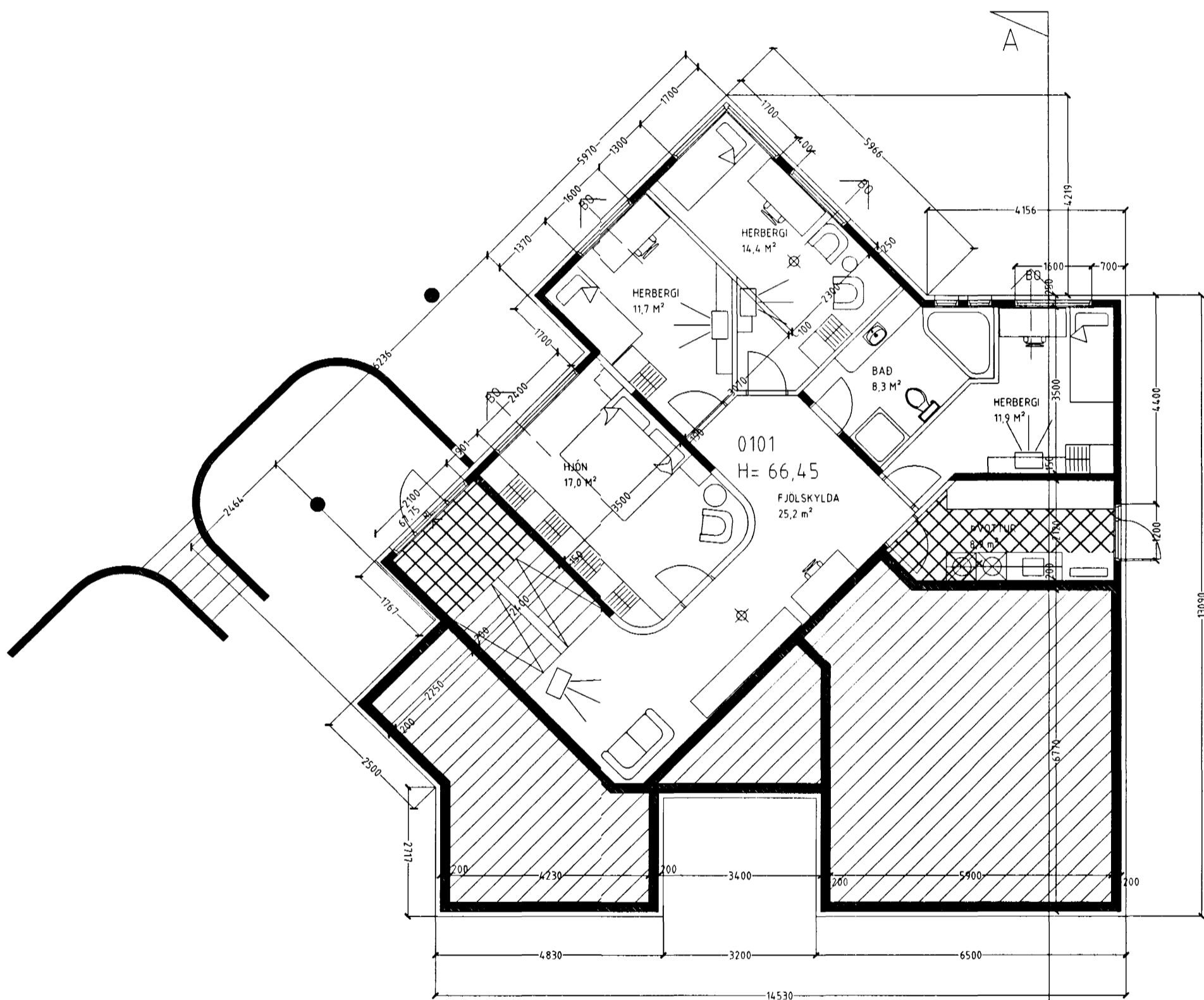

KJP

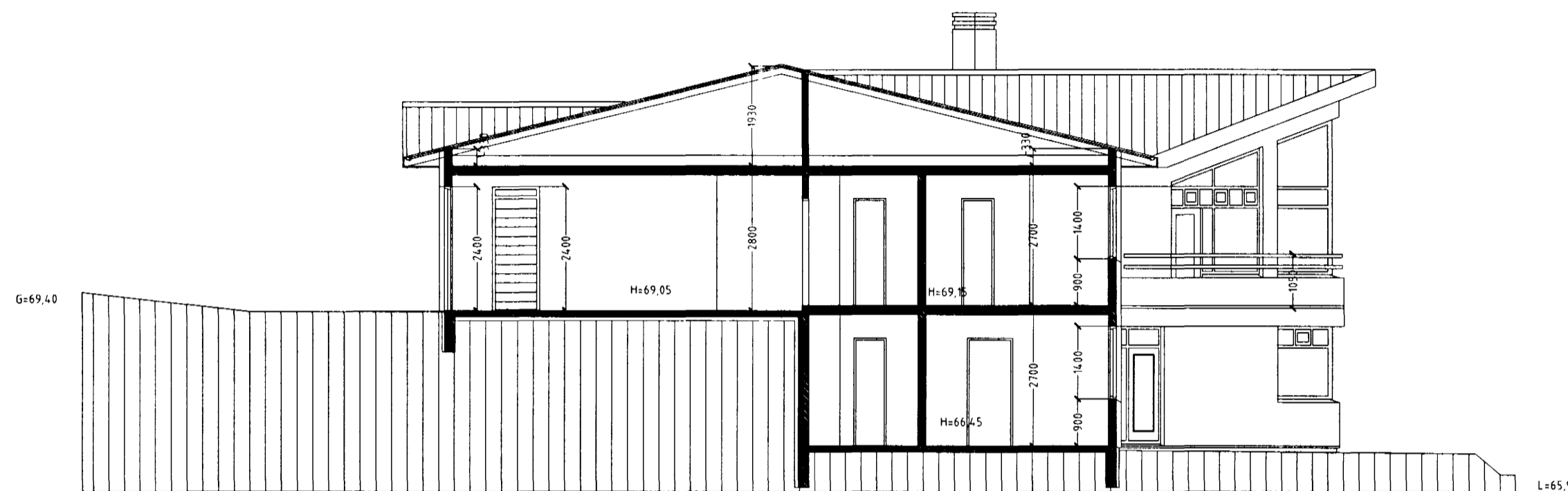

GRUNNMYND 1 HÆÐ MKV. 1:100.



SNID A-A. M. 1:100.

Skýringar vegna eldvarna:

- > B0 Táknar björgunarop, samkv. reglugerð um brunavarnir og brunamál.
- Táknar rýmingarleið, samkv. reglugerð um brunavarnir og brunamál.
- ⊗ Reykskynjari, staðset júst samkv. teikningu.

Varðandi frekari málsetningar, sjá sérteikningar aðalhönnuðar í mkv. 150. Sérupprættir skulu unnir þegar aðalupprættir hafa verið samþykktir af byggingaryfirvöldum.

Sérstakar skýringar vegna einangrunar:

Botnplata er einangruð með 75 mm einangrunarplasti, veggir sökkla eru einangraðir 50 sm niður fyrir plötu með 75 mm einangrunarplasti.

Ofan á einangrun gólfplötu skal leggja þolplast (rakaserra).

Útveggir eru einangraðir með 100 mm steinull.

Í gluggum er tvöfalt K-einangrunargler (12 mm loftbil í föstum gluggum en 9mm loftbil í opnanlegum gluggafögum og hurðum. U-gildi (W/m²K) einstakra byggingahluta skulu vera í samræmi við upptalningu hér að neðan:

Þak:	Ti>=18°C U-gildi: 0,2
Útveggir:	Ti>=18°C U-gildi: 0,4
Léttur útveggur einangraður í grind	Ti>=18°C U-gildi: 0,3
Gluggar (karmar, gler vegið meðaltal, K-gler):	Ti>=18°C U-gildi: 0,3
Hurðir:	Ti>=18°C U-gildi: 0,3
Gólf á fyllingu og að óupphituðu rými.	Ti>=18°C U-gildi: 0,3
Gólf að útilofti:	Ti>=18°C U-gildi: 0,2
Útveggir, vegið meðaltal (veggfletir, gluggar og hurðir):	Ti>=18°C U-gildi: 0,3

Að öðru leiti skal miða við að kölnunartölur einstakra byggingahluta séu í samræmi við ÍST EN ISO 6946:1996.

ERLUÁS 41 HAFNARFIRÐI.

Sigurður Þorvarðarson byggingafræðingur bfl.
Teiknistofan Strandgötu 11 220 Hafnarfirði.
STH teiknistofan ehf. kt. 510298-2769. Kt. aðalhönnuðar: 141250-4189.
Sími: 5651510. Netfang: teiknistofan@islandia.is

Skýringar:	Aðaluppráttur.
Teikning:	Grunnmynd 1 hæð / sniðmynd.
Mæliskvarði:	1:100.
Undirskrift:	<i>18/7/01 KJP</i>
Blað nr: 2 af 4	Dagsetning: 5 júlí 2001
Breytt.	Bílastæði breytt, settur arinn 18 júlí 2001.