

Ganga skal frá opnu eldstæði í samræmi við reglugerðir, og skal frágangur allur vera samþykktur af eldvarnareftirlit.



Samþykkt þann

02 AUG. 2001

Byggingafræðingur í Hafnarfirði
E.h. Sigurbjartur Halldórsson

L=65,90

G=66,00

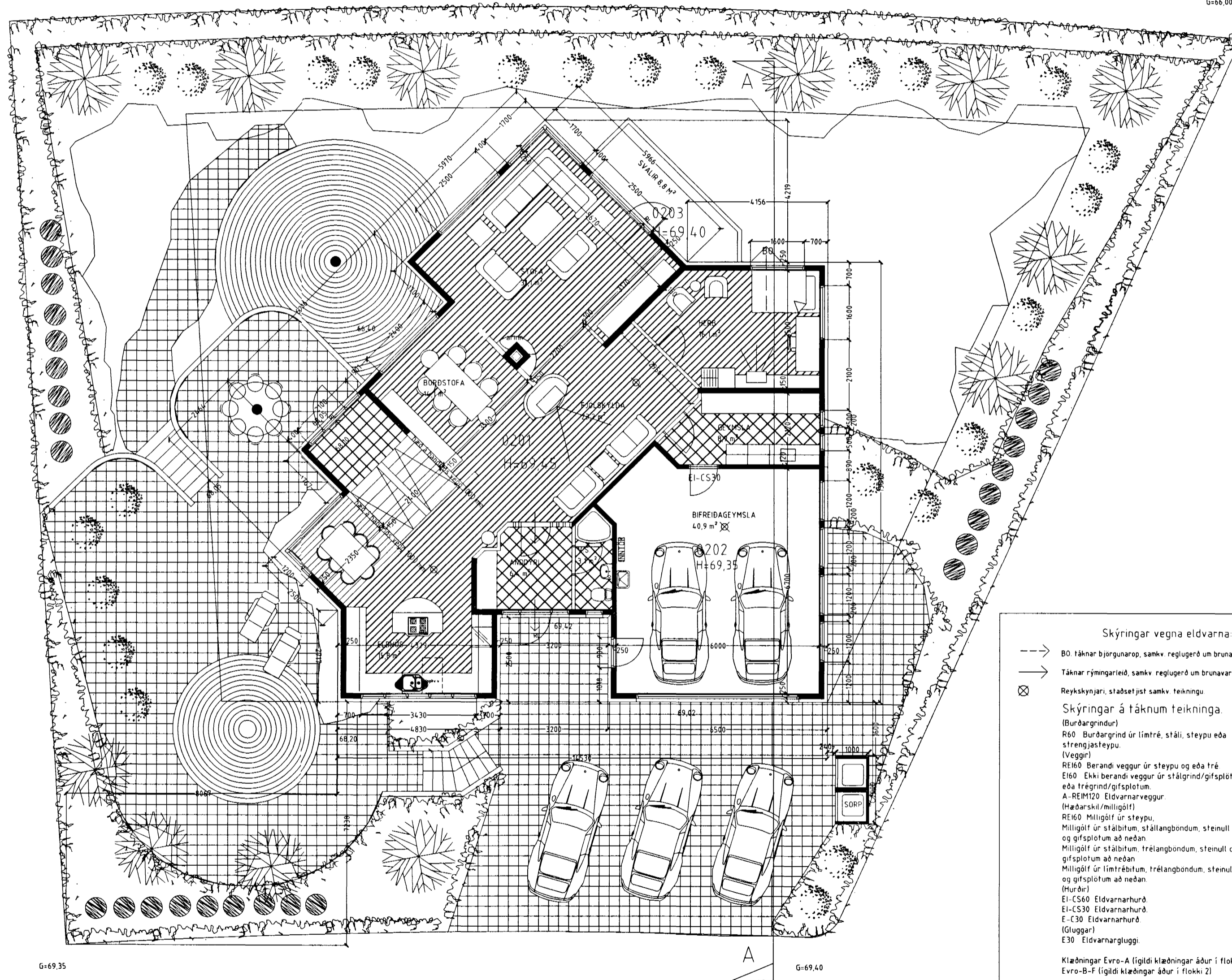

G=69,35

G=69,40

GRUNNMYND 2 HÆÐ MKV. 1:100.

Byggingarlýsing / verklýsing:

Húsið er staðsteypt og einangrað og klætt að utanverðu. Undirstöður og botnplata eru staðsteyptar á þjappaðri hraunfyllingu. Botnplata véslípuð og eða með gólfíögn, með halla að niðurfötum. Útveggir staðsteyptir 150 mm. Að utanverðu eru veggir einangraðir og klæddir með sléttri plotuklæðningu. Á vegg er fest 45x100 mm blikk-leiðarar c/c 600 mm, leiðurum er fest við steyptan vegg með blikk/knegtum c/c 1200 mm, með Ø 10mm múrboltum eða öðrum jafn sterkum festingum. Til að tryggja hoggþol klæðningarinnar er blikkleiðurum fjölgað um helming á nedstu 1200 mm á veggjum. Á milli leiðara er einangrað með 100 mm steinull. (einangrun skal dýlud í múr 4 dílar pr m²). Klæðning slétt ál, eða sambærilegt plotuefni er skrufað á leiðara, undir þver- og langsamskeyti skal loka með renning úr sama efni og leiðara. Vatnsbretti og áfellur skulu vera úr sama efni og klæðningar. Þak er byggt úr timbursperrum sem hvíla á steyptri efstu plötu, þá er þak heilklaðt með 25x150 mm borðvið, þakpappa og þakstáli. Steyptir veggir eru sandspartlaðir og málaðir að innanverðu. Veggir (eldhindrandi) milli einstakra eininga, aðrir en steyptir veggir eru a.m.k. E160 eldhindrandi veggir. Hlaðin E160 veggir, ekki berandi veggir milli einstakra eininga, eru uppbyggðir sem hér segir: 70 mm hlaðin vikurveggur, múrhúðaður beggja vegna með 15 mm múrhúð. Léttrir E160 veggir, léttrir milliveggir á milli einstakra eininga eru uppbyggðir sem hér segir: 35 x 120 mm blikkgrind fyllt með steinullareinangrun og klæddir beggja vegna með 2x13 mm gífsplotum. Húsið verður hitað með mðstöðvarofnum, og eru lagin sýnileg að hluta. LR tákna loftræsting. Herbergi og svæði sem liggja að útvegg eru loftræst um opnan. glugga, lokud innrými eru loftræst í gegnum blikk stokka, sjálftrekkjandi eða með vélrænni loftræstingu eftir því sem við á.

- Skýringar vegna eldvanna:
- B0 Tákna björgunarop, samkv. reglugerð um brunavarnir og brunamát.
 - Tákna rýmingarleið, samkv. reglugerð um brunavarnir og brunamát.
 - ⊗ Reykskynjari, staðsetjst samkv. teikningu.
- Skýringar á táknum teikninga.
- (Burðargrindur)
- R60 Burðargrind úr límré, stáli, steypu eða strengjasteypu.
 - (Veggir)
 - RE160 Berandi veggur úr steypu og eða tré.
 - E160 Ekki berandi veggur úr stálgrind/gífsplotum og eða trégrind/gífsplotum.
 - A-REIM120 Eldvarnarveggur.
 - (Hæðarskil/milligöf)
 - RE160 Milligöf úr steypu.
 - Milligöf úr stálbitum, stálþangbondum, steinull og gífsplotum að neðan.
 - Milligöf úr stálbitum, tréþangbondum, steinull og gífsplotum að neðan.
 - Milligöf úr límrébitum, tréþangbondum, steinull og gífsplotum að neðan.
 - (Hurðir)
 - E1-CS60 Eldvarnarhurð.
 - E1-CS30 Eldvarnarhurð.
 - E-C30 Eldvarnarhurð.
 - (Gluggar)
 - E30 Eldvarnargluggi.
- Klæðningar Evro-A (lígildi klæðningar áður í flokki 1)
Evro-B-F (lígildi klæðningar áður í flokki 2)
- Merking einstakra tákna:
- R tákna burðarbol
 - E tákna helleika
 - I tákna einangrun
 - W tákna vörn fyrir hitageistum
 - C tákna sjálflokandi hurð
 - S tákna reykhindrandi byggingahluta
- Allir eldvarnarmarkir byggingahlutar skulu hafa hlotið samþykki Brunamálastofnunar ríkisins.

Varðandi frekari málsetningar, sjá sérteikningar aðalhönnuðar í mkv. 1:50. Séruppdrættir skulu unnir þegar aðaluppdrættir hafa verið samþykktir af byggingaryfirvöldum.

ERLUÁS 41 HAFNARFIRÐI.

Sigurður Þorvarðarson byggingafræðingur bfi.
Teiknistofan Strandgötu 11 220 Hafnarfirði.
STH teiknistofan ehf. kt. 510298-2769. Kf. aðalhönnuðar: 141250-4189.
Sími: 5651510. Netfang: teiknistofan@islandia.is

Skýringar:	Aðaluppdráttur.
Teikning:	Grunnmynd 2 hæð.
Mælikvarði:	1:100.
Undirskrift:	
Blað nr:	1 af 4. Dagsetning: 5 júlí 2001.
Breytt:	Bílastæði breytt, settur arinn 18 júlí 2001. Húskóti hækkaður um 30 sm 30/07/01