ERLUÁS 41 HAFNARFIRÐI.

Samþykkt þann
02 AUG. 2001
Byggingafulltrúinn í Hafnarfirði
F.h. Sigurbjartur Halldórsson

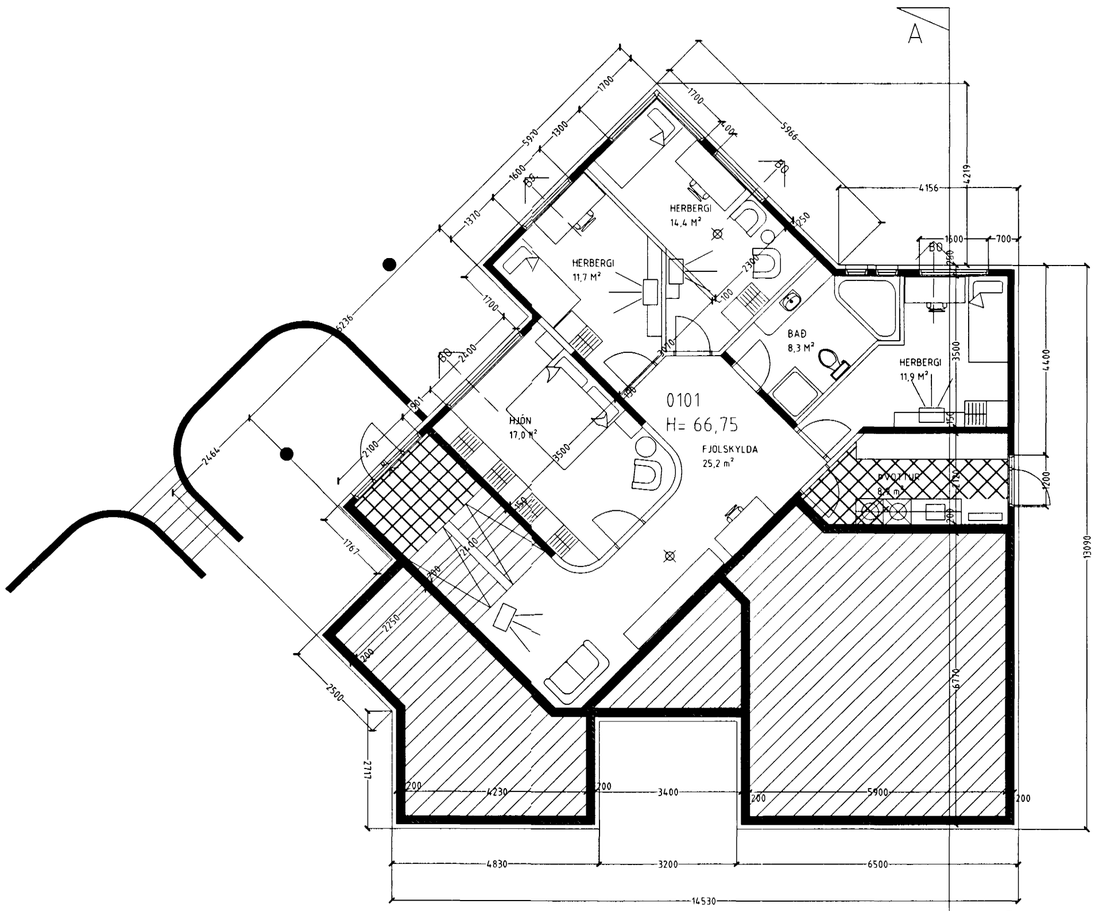

GRUNNMYND 1 HÆÐ MKV. 1:100.

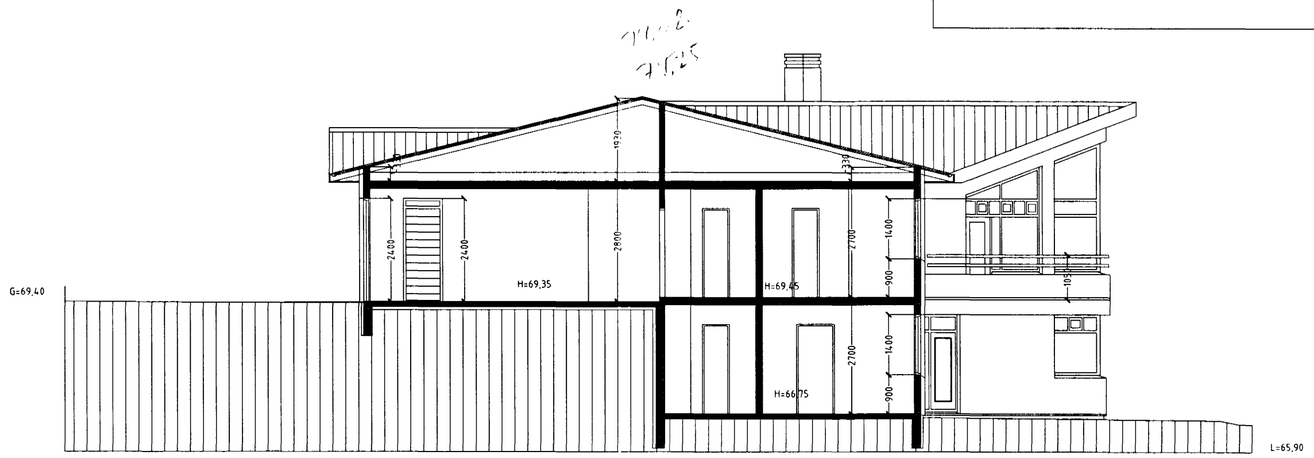

SNIÐ A-A M. 1:100

Skýringar vegna eldvarna:

BO. táknar björgunarop, samkv. reglugerð um brunavarnir og brunamál.

Táknar rýmingarleið, samkv. reglugerð um brunavarnir og brunamál.

Reykskynjari, staðsetjist samkv. teikningu.

Varðandi frekari málsetningar, sjá sérteikningar aðalhönnuðar í mkv. 1:50.
Séruppdrættir skulu unnir þegar aðaluppdrættir hafa verið samþykktir af byggingaryfirvöldum.

Sérstakar skýringar vegna einangrunar:

Botnplata er einangrud með 75 mm einangrunarplasti, veggir sökkla eru einangraðir 50 sm niður fyrir plötu með 75 mm einangrunarplasti.

Ofan á einangrun gólfplötu skal leggja þolplast (rakasperra).

Útveggir eru einangraðir með 100 mm steinull.

Í gluggum er tvöfalt K-einangrunargler (12 mm loftbil í föstum gluggum en 9mm loftbil í opnanlegum gluggafögum og hurðum.

U-gildi (W/m^2K) einstakra byggingahluta skulu vera í samræmi við upptalningu hér að neðan:

Þak:	T_i>=18°C	U-gildi: 0,2
Útveggir:	T_i>=18°C	U-gildi: 0,4
Léttur útveggur einangraður í grind:	T_i>=18°C	U-gildi: 0,3
Gluggar (karmar, gler vegið meðaltal, K-gler):	T_i>=18°C	U-gildi: 0,3
Hurðir:	T_i>=18°C	U-gildi: 0,3
Gólf: á fyllingu og að óupphituðu rými:	T_i>=18°C	U-gildi: 0,3
Gólf að útilofti:	T_i>=18°C	U-gildi: 0,2
Útveggir, vegið meðaltal (veggfletir, gluggar og hurðir):	T_i>=18°C	U-gildi: 0,3

Að öðru leiti skal miða við að kólnunartölur einstakra byggingahluta séu í samræmi við ÍST EN ISO 6946:1996.

ERLUÁS 41 HAFNARFIRÐI.

Sigurður Þorvarðarson byggingafræðingur bfí.
Teiknistofan Strandgötu 11 220 Hafnarfirði.
STH. teiknistofan ehf. kt. 510298-2769. Kt. aðalhönnuðar: 141250-4189.
Sími: 5651510. Netfang: teiknistofan@islandia.is

Skýringar:	Aðaluppdráttur.
Teikning:	Grunnmynd 1 hæð / sniðmynd.
Mælikvarði:	1 : 100.
Undirskrift:	
Blað nr: 2 af 4.	Dagsetning: 5 júlí 2001
Breytt.	Bílastæði breytt, settur arinn 18 júlí 2001.
Húskóti hækkaður um 30 sm 30/07/01	