

Samþykkt þann  
08 OKT. 2001

Byggingafultruinn í Hafnarfirði  
F.h. Kristján Þórarinnsson

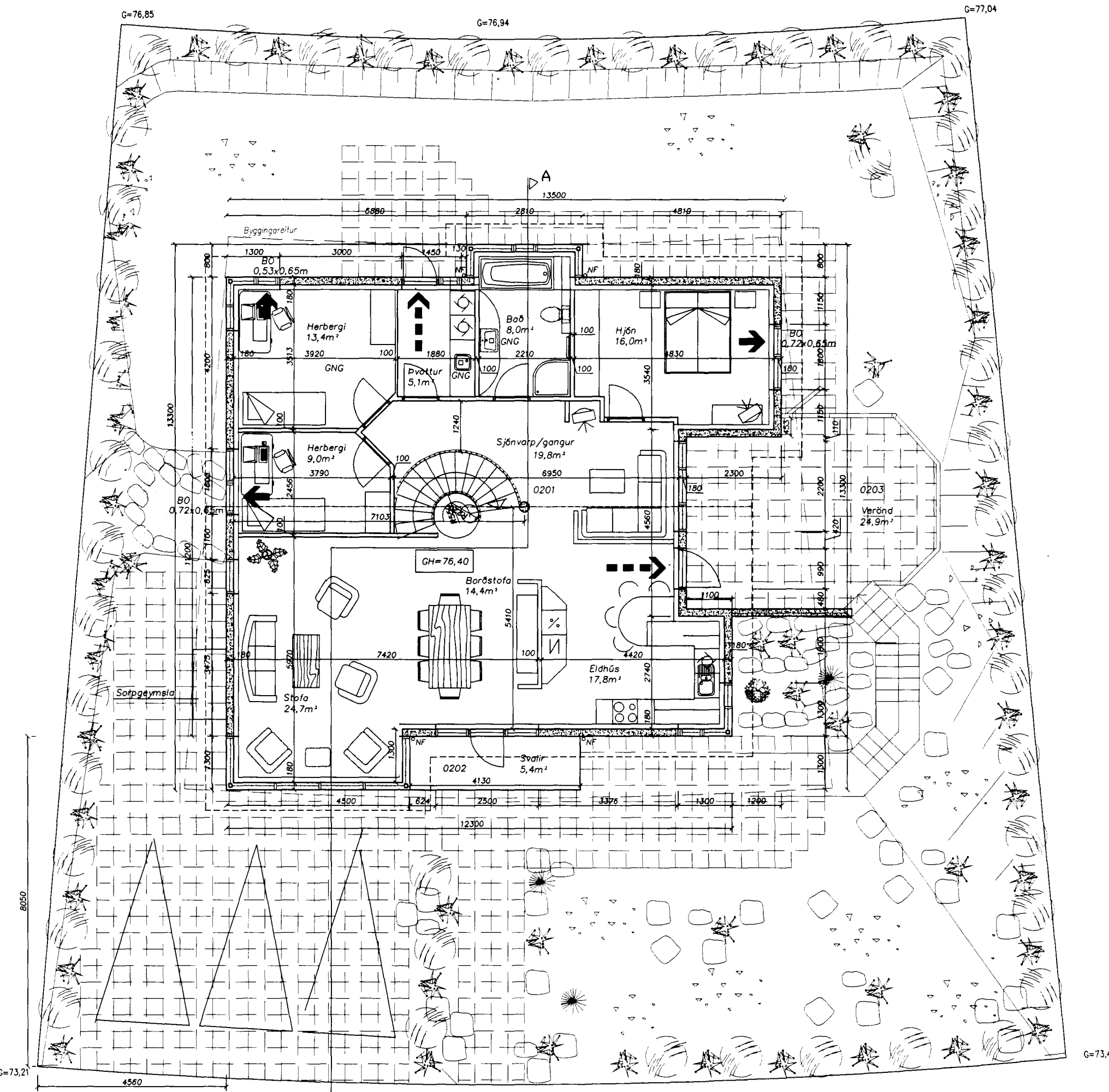

Grunnmynd, aðal hæð  
Mælikvarði 1:100

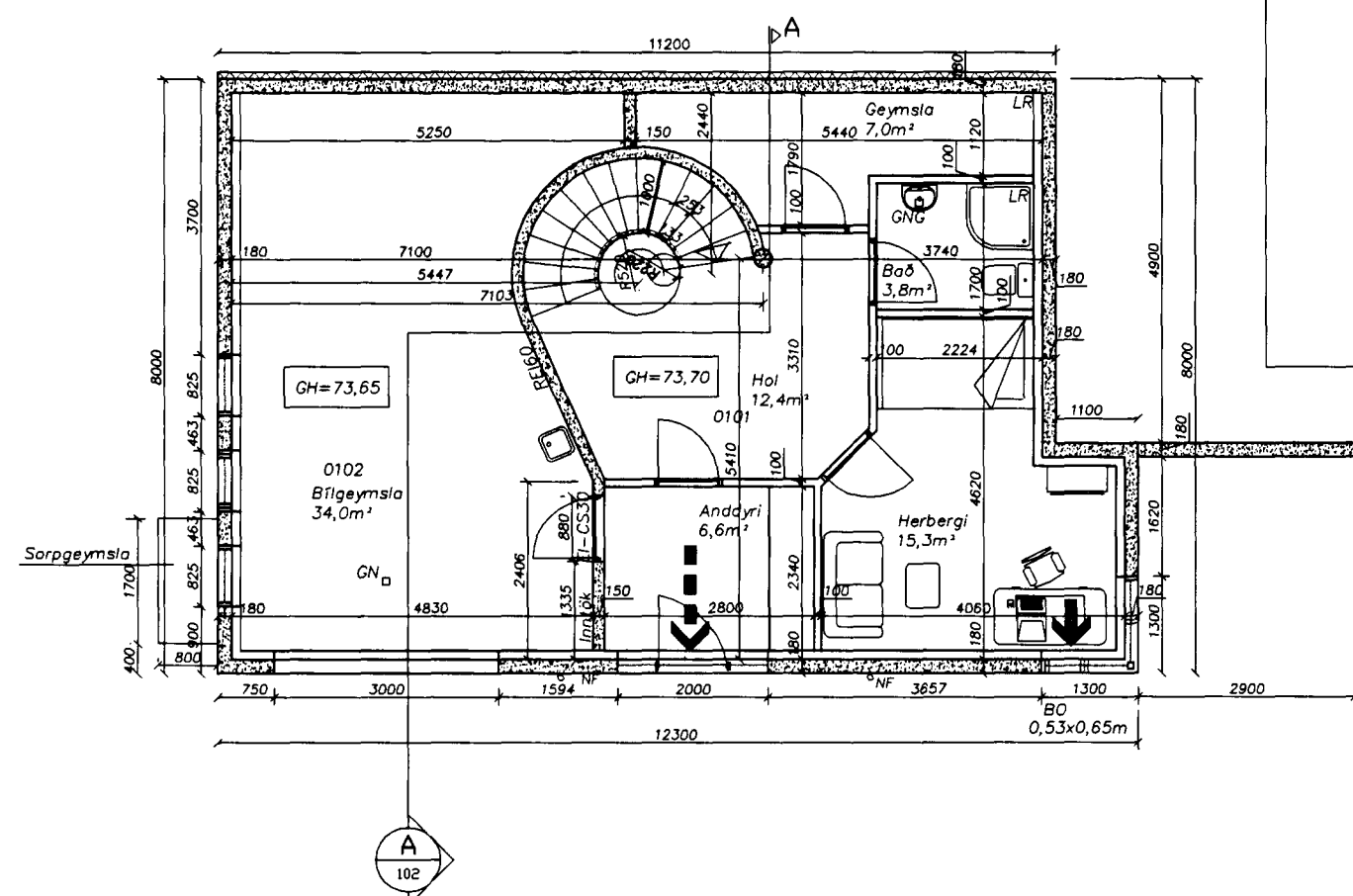

Grunnmynd, neðri hæð  
Mælikvarði 1:100

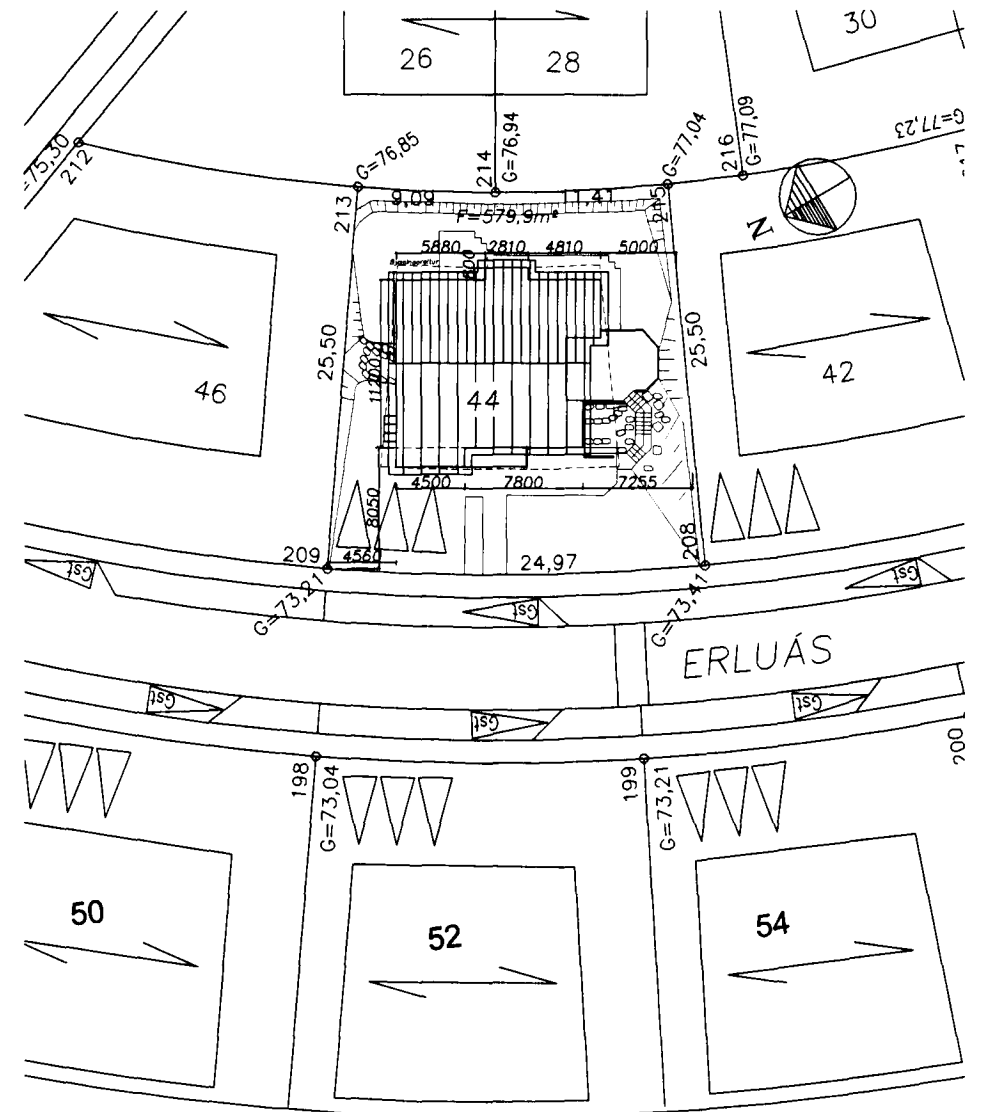

Afstöðumynd  
Mælikvarði 1:500

Byggingalýsing og brunavarnir.

**Löð og aðkoma:**  
Aðkoma að húsinu er frá aðalgötu Erluás. Á löðinni eru 3 bílastæði. Sorpgeymsla verður á norðurhlíð hússins. Frágangur á löðarmörkum samkvæmt löðasamningi.

**Byggingarefni:**  
Húsið er steinsteypt, einangrað að innan og múrhúðað utan sem innan.  
\* Einangrun sökkla og undir gólfplötu  
75 mm polystyren 25 kg/m<sup>3</sup>  
\* Einangrun útveggja, 100 mm polystyren, 16 kg/m<sup>3</sup>  
\* Einangrun þaks 200 mm steinullareinangrun upp á milli sperra.  
Þak er risþak úr timbri.  
Í mæni er stólbíti.  
Þaksperrur eru klæddar borðviði, þakpappa og stálklæðningu.

Gluggar eru viðargluggar með tvöföldu verksmiðjugleri (K-gler). Hurðir eru harðviðarhurðir. Léttrir veggir eru gífsveggir og hlaðnirveggir.

**Brunavarnir:**  
Björgunarpop eru úr öllum herbergjum í svefnálmu. Stærð 725x650 og 650x530cm.  
Kölnunartölur:  
Útveggir <0.40 w/m<sup>2</sup> °C  
Þak <0.20 w/m<sup>2</sup> °C  
Gólf <0.30 w/m<sup>2</sup> °C

Skurðingartala: Erluás 44, Hafnarfirði				Skurðingartala: Erluás 44, Hafnarfirði																
Landsnúmer: 187008				Kennitala: 040848-2119																
Matsahlutur: 01				Lögfr. 4.01																
Útveggir og hlönd				Dagfr. 21.8.2001																
DO	D1	D2	D3	D4	D5	D5M	D6	D7	D8	D9	D10a	D10b	D11	D12	D13	D17	Ræðingara skiptunúmer			
Lönd	Sv.	húð- föld	húð- föld	húð- föld	húð- föld	húð- föld	húð- föld	húð- föld	húð- föld	húð- föld	húð- föld	húð- föld	húð- föld	húð- föld	húð- föld	húð- föld	húð- föld	húð- föld		
Matsahlutur				238.9	0.0	3.5	4.3	234.6	0.0				609.6	207.3	234.6		689.419			
Botn													18.6							
A	0101	1. hæð	N	0101	89.0	0.0	3.5	0.0	89.0	0.0	2.75	2.75	255.6	79.1	93.0		124.025			
A	0102	Bilgeymsla	B	0102	49.0			49.0	49.0		2.75	2.75	110.0	34.0	40.0		2.75	83.500		
A	0201	2. hæð	N	0101	145.9	0.0	0.0	4.3	141.6	0.0	2.71	4.45	535.2	128.2	141.6		3.67	470.494		
CB	0202	Svafur	S	0101	5.4			4.3	141.6				535.2	128.2	141.6		1.00	5.400		
C	0203	Þakur	U	0101	24.9				24.9											
Afhugasemdir																				
Útveggir eru reiknaðir 0,3 m																				
Bilgeymsla 0102 hlutfær 0,201																				
Samtölur summa																				
Eignarhlutur																				
		Eignar hlutur	Húðun hlutur	Bil hlutfærmi	Skiptunúmer	Skiptunúmer	Skiptunúmer	Skiptunúmer	Skiptunúmer	Skiptunúmer	Skiptunúmer	Skiptunúmer	Skiptunúmer	Skiptunúmer	Skiptunúmer	Skiptunúmer	Skiptunúmer	Skiptunúmer		
		0101	húð	194.6	599.919	599.919														
		0102	Bilgeymsla	49.0	93.500	93.500														
		Alla		234.6	693.419	693.419														

Strendingur ehf.  
Verkfræðisjónusta  
Fjarðargata 13-15 - 220 Hafnarfjörður  
Sími: 565 5640, fax: 565 5641  
hannað: 26. sept. AS  
teiknað: 26. sept. JW  
Hafnarfirði 610 2001  
Hönnuðir: Sigvaldur  
Ásmundur Sigvaldason kt.240545-4119

Erluás 44, Hafnarfirði  
Aðalteikning.  
Grunnmyndir og afstaða.  
dagsetning: 26.09.2001  
teikn. nr: 101  
mælikvarði: 1:100, 1:500 A2

dags	breyting	nafn