

Grunnmynd, aðalhöð
Mælikvarði 1:100

Skráningartífa:	Erluás 44, Hafnarfirði	Landnúmer:	197008	Skráningartífa:	Ólafur Vilberg Guðnason	Kennitala:	051183-2736	Dagsetning:	17.7.2002																																																																																																																																																																																																																													
<table border="1"> <thead> <tr> <th>Uppskipting og bygging</th> <th>D0</th> <th>D1</th> <th>D2</th> <th>D3</th> <th>D4</th> <th>D5</th> <th>D6</th> <th>D7</th> <th>D8</th> <th>D9</th> <th>D10a</th> <th>D10b</th> <th>D11</th> <th>D12</th> <th>D16</th> <th>D17</th> </tr> <tr> <th>Liður</th> <th>Liður</th> <th>Tæðing</th> <th>Fl. (m²)</th> <th>Fl. (m²)</th> <th>Fl. (m²)</th> <th>Fl. (m²)</th> <th>Fl. (m²)</th> <th>Fl. (m²)</th> <th>Fl. (m²)</th> <th>Fl. (m²)</th> <th>Fl. (m²)</th> <th>Fl. (m²)</th> <th>Fl. (m²)</th> <th>Fl. (m²)</th> <th>Fl. (m²)</th> <th>Fl. (m²)</th> </tr> </thead> <tbody> <tr> <td></td> <td></td> <td>Mattstúki</td> <td></td> <td></td> <td></td> <td>286,0</td> <td>0,0</td> <td>3,5</td> <td>4,3</td> <td>233,8</td> <td>0,0</td> <td></td> <td>902,3</td> <td>207,3</td> <td>233,9</td> <td>893,419</td> </tr> <tr> <td></td> <td></td> <td>Boln</td> <td></td> <td></td> <td></td> <td></td> <td></td> <td></td> <td></td> <td></td> <td></td> <td></td> <td>28,0</td> <td></td> <td></td> <td></td> </tr> <tr> <td>A</td> <td>0101</td> <td>1. hæð</td> <td></td> <td>N</td> <td>0101</td> <td>149,1</td> <td>0,0</td> <td>3,5</td> <td>0,0</td> <td>92,0</td> <td>0,0</td> <td>2,75</td> <td>2,75</td> <td>339,1</td> <td>79,1</td> <td>92,0</td> </tr> <tr> <td>A</td> <td>0102</td> <td>Blíggjumsala</td> <td></td> <td>B</td> <td>0102</td> <td>40,4</td> <td></td> <td></td> <td></td> <td>40,4</td> <td></td> <td>2,75</td> <td>2,75</td> <td>111,1</td> <td>34,0</td> <td>40,4</td> </tr> <tr> <td>A</td> <td>0103</td> <td>Lagnarými</td> <td></td> <td>F</td> <td>0101</td> <td>48,1</td> <td></td> <td></td> <td></td> <td></td> <td></td> <td>1,79</td> <td>1,79</td> <td>88,1</td> <td></td> <td></td> </tr> <tr> <td>A</td> <td>0201</td> <td>2. hæð</td> <td></td> <td>N</td> <td>0101</td> <td>145,9</td> <td>0,0</td> <td>0,0</td> <td>4,3</td> <td>141,6</td> <td>0,0</td> <td>2,71</td> <td>4,45</td> <td>535,2</td> <td>128,2</td> <td>141,6</td> </tr> <tr> <td>CB</td> <td>0202</td> <td>Þvottur</td> <td></td> <td>S</td> <td>0101</td> <td>145,9</td> <td></td> <td></td> <td></td> <td></td> <td></td> <td></td> <td></td> <td>128,2</td> <td>141,6</td> <td>3,87</td> </tr> <tr> <td>S</td> <td>0203</td> <td>Þvottur</td> <td></td> <td>V</td> <td>0101</td> <td>24,8</td> <td></td> <td></td> <td></td> <td>5,4</td> <td></td> <td></td> <td></td> <td></td> <td>1,06</td> <td>5,400</td> </tr> <tr> <td colspan="17"> Alþvæðing: Utveggir eru reftaðir 0,3 m. Blíggjumsala 0102 séstær 0201. </td> </tr> <tr> <td colspan="17"> Samkvæmt summa </td> </tr> <tr> <td colspan="17"> Björgunartölur: Tæðing Fl. (m²) 0101 149,1 599.819 599.819 0102 40,4 93.500 93.500 Allt 189,5 693.319 693.319 </td> </tr> </tbody> </table>										Uppskipting og bygging	D0	D1	D2	D3	D4	D5	D6	D7	D8	D9	D10a	D10b	D11	D12	D16	D17	Liður	Liður	Tæðing	Fl. (m ²)	Fl. (m ²)	Fl. (m ²)	Fl. (m ²)	Fl. (m ²)	Fl. (m ²)	Fl. (m ²)	Fl. (m ²)	Fl. (m ²)	Fl. (m ²)	Fl. (m ²)	Fl. (m ²)	Fl. (m ²)	Fl. (m ²)			Mattstúki				286,0	0,0	3,5	4,3	233,8	0,0		902,3	207,3	233,9	893,419			Boln											28,0				A	0101	1. hæð		N	0101	149,1	0,0	3,5	0,0	92,0	0,0	2,75	2,75	339,1	79,1	92,0	A	0102	Blíggjumsala		B	0102	40,4				40,4		2,75	2,75	111,1	34,0	40,4	A	0103	Lagnarými		F	0101	48,1						1,79	1,79	88,1			A	0201	2. hæð		N	0101	145,9	0,0	0,0	4,3	141,6	0,0	2,71	4,45	535,2	128,2	141,6	CB	0202	Þvottur		S	0101	145,9								128,2	141,6	3,87	S	0203	Þvottur		V	0101	24,8				5,4					1,06	5,400	Alþvæðing: Utveggir eru reftaðir 0,3 m. Blíggjumsala 0102 séstær 0201.																	Samkvæmt summa																	Björgunartölur: Tæðing Fl. (m ²) 0101 149,1 599.819 599.819 0102 40,4 93.500 93.500 Allt 189,5 693.319 693.319																
Uppskipting og bygging	D0	D1	D2	D3	D4	D5	D6	D7	D8	D9	D10a	D10b	D11	D12	D16	D17																																																																																																																																																																																																																						
Liður	Liður	Tæðing	Fl. (m ²)	Fl. (m ²)	Fl. (m ²)	Fl. (m ²)	Fl. (m ²)	Fl. (m ²)	Fl. (m ²)	Fl. (m ²)	Fl. (m ²)	Fl. (m ²)	Fl. (m ²)	Fl. (m ²)	Fl. (m ²)	Fl. (m ²)																																																																																																																																																																																																																						
		Mattstúki				286,0	0,0	3,5	4,3	233,8	0,0		902,3	207,3	233,9	893,419																																																																																																																																																																																																																						
		Boln											28,0																																																																																																																																																																																																																									
A	0101	1. hæð		N	0101	149,1	0,0	3,5	0,0	92,0	0,0	2,75	2,75	339,1	79,1	92,0																																																																																																																																																																																																																						
A	0102	Blíggjumsala		B	0102	40,4				40,4		2,75	2,75	111,1	34,0	40,4																																																																																																																																																																																																																						
A	0103	Lagnarými		F	0101	48,1						1,79	1,79	88,1																																																																																																																																																																																																																								
A	0201	2. hæð		N	0101	145,9	0,0	0,0	4,3	141,6	0,0	2,71	4,45	535,2	128,2	141,6																																																																																																																																																																																																																						
CB	0202	Þvottur		S	0101	145,9								128,2	141,6	3,87																																																																																																																																																																																																																						
S	0203	Þvottur		V	0101	24,8				5,4					1,06	5,400																																																																																																																																																																																																																						
Alþvæðing: Utveggir eru reftaðir 0,3 m. Blíggjumsala 0102 séstær 0201.																																																																																																																																																																																																																																						
Samkvæmt summa																																																																																																																																																																																																																																						
Björgunartölur: Tæðing Fl. (m ²) 0101 149,1 599.819 599.819 0102 40,4 93.500 93.500 Allt 189,5 693.319 693.319																																																																																																																																																																																																																																						

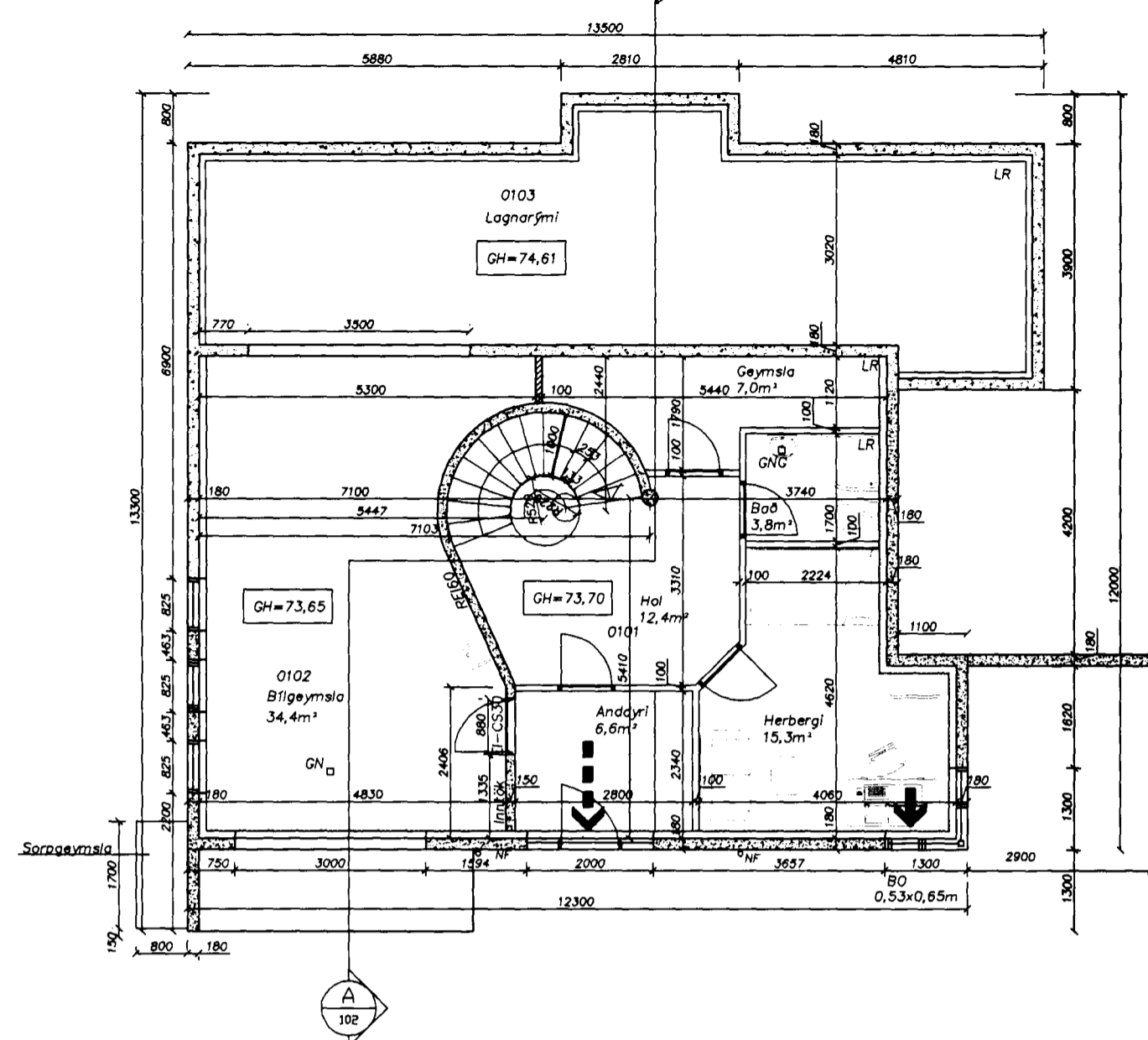

Grunnmynd, neðrihöð
Mælikvarði 1:100

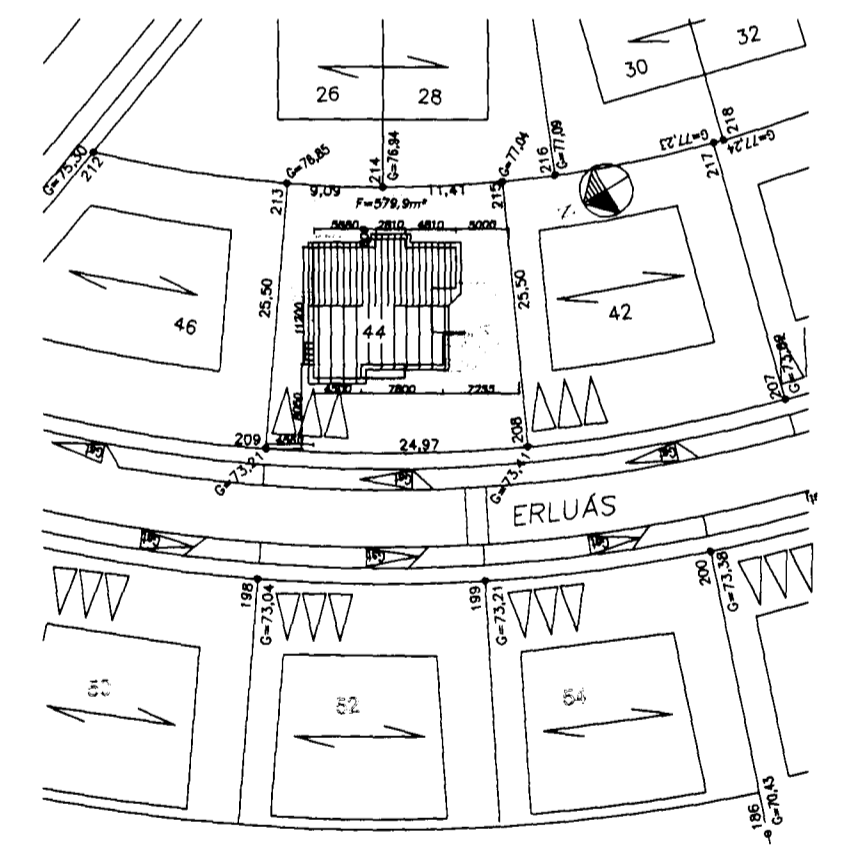

Afstöðumynd
Mælikvarði 1:500

Samþykkt þann
19 JULI 2002
Byggingafulltrúinn í Hafnarfirði
F.h. Sigurbjartur Halldórsson

Byggingalýsing og brunavarnir.

Löð og aðkoma:
Aðkoma að húsinu er frá aðalgötu Erluáss. Á löðinni eru 3 bílastæði. Sorpgæmsla verður á norðurhlíð hússins. Frágangur & löðamörkum samkvæmt löðasamningi.

Byggingarefni:
Húsið er steinsteypt, einangrað að innan og múrhúðað utan sem innan.
* Einangrun sökkla og undir gólfplötu 75 mm polystyren 25 kg/m³
* Einangrun útveggja, 100 mm polystyren, 16 kg/m³
* Einangrun þaks 200 mm steinullareinangrun upp á milli sperra.
Þak er rispak úr timbri.
Í mæni er stálbiti.
Þaksperrur eru klæddar borðviði, þakpappa og stálklæðningu.
Gluggar eru viðargluggar með tvöföldu verksmiðjugleri (K-gler). Hurðir eru harðviðarhurðir. Létir veggir eru gífsveggir og hlaðnirveggir.

Brunavarnir:
Björgunarop eru úr öllum herbergjum í svefnálmu. Stærð 725x650 og 650x530cm.
Köfnunartölur:
Útveggir <0.40 w/m² °C
Þak <0.20 w/m² °C
Gólf <0.30 w/m² °C

dags	breyting	nofn
17.07.02	Veggur settur undir útbyggingu, sorp fært	
	öpplyftt rými á neðri hæð og	
	heitur pottur með læstu loki.	
	Skráningartaflla	AS

<p>Strengingur ehf.</p> <p>Verkfræðibjónusta Fjarbergsgata 13-15 - 220 Hafnarfjörður Sími: 565 5648, fax: 565 5641</p> <p>hannað: 26. sept. AS teiknað: 26. sept. JW</p> <p>Hafnarfirði Ásmundur Sigvaldason kt. 240545-4119</p>	<p>Erluás 44, Hafnarfirði</p> <p>Aðalteikning. Grunnmyndir og afstaða.</p> <p>dagsetning: 26.09.2001 teikn. nr.: 101 mælikvarði: 1:100, 1:500</p>
---	---