

Skýringar: Frárennslagna

Mál og málsetningar

Stærðir lagna og brinna eru í millimetrum [mm] en hæðakötur í metrum [m]. Hæðakötur lagna og brinna eru miðaðir við hæð í rennslisbotni. Halli á lögnum er gefin upp í prómilum [o/oo].

Efni

Frárennslislagir undir botnplötu skulu vera PVC-plastrir > 100 mm í þvermál. Frárennslislagir í jarðu utan sökkuls skulu vera stein- eða PVC-plastrir > 100 mm í þvermál. Frárennslislagir ofan botnplötu skulu vera PP-plastrir. Niðurföll í lög og bifgeymslu séu með sandís.

Frágangur lagna

Frágangur lagna skal vera skv. ÍST 65 og ÍST 68. Grafa skal fyrir lögnum og brunnum í fullþjappað fyllingarefni og fylla undir og yfir með a.m.k. 150 mm af ffnun sandi og þjappa vel en gatlega. Lagnirnar skulu liggja á belgnum en ekki á málfum. Allar lagnir skulu vera beinar en beygjur og greinar gerðar með þar til gerðum beygju- og greinastykkjum.

- |     |                         |     |                                 |
|-----|-------------------------|-----|---------------------------------|
| VS  | Vatnssalerni            | BR  | Holrasabrunnur                  |
| HL  | Handlaug                | BK  | Hæð á brunnotni (rennslisbotni) |
| SB  | Steypið                 | BN  | Þakniðurföll                    |
| GN  | Gólfniðurföll           | SN  | Svalandiðurföll                 |
| GNG | Gegnumstreymisniðurföll | GH  | Gólfhæð húss                    |
| PV  | Þvottavél               | LV  | Lögn í vegg eða í einangrun     |
| UV  | Uppþvottavél            | ST  | Steinrör                        |
| EV  | Elahúsvaskur            | NF  | Niðurföll                       |
| SV  | Skolvascur              | PEH | Plaströr (Polyetylen)           |
|     |                         | PVC | Plaströr (Polyvinilklóríð)      |
|     |                         | PP  | Plaströr (Polypropylen)         |

Vatnshæð 032 í 050 ídráttarröri

- Staðsetning hreinlætistekja sjá grunnmynd arkitekta.
- Frárennslislögn
  - Regnvatnslögn
  - Jarðvatnslögn (Dren)
  - Affall hitaveitu
  - Kaldvatns inntak

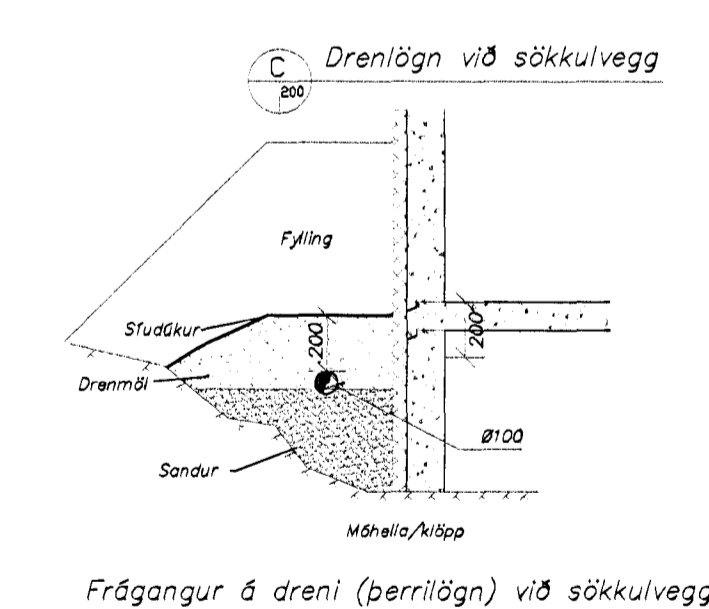
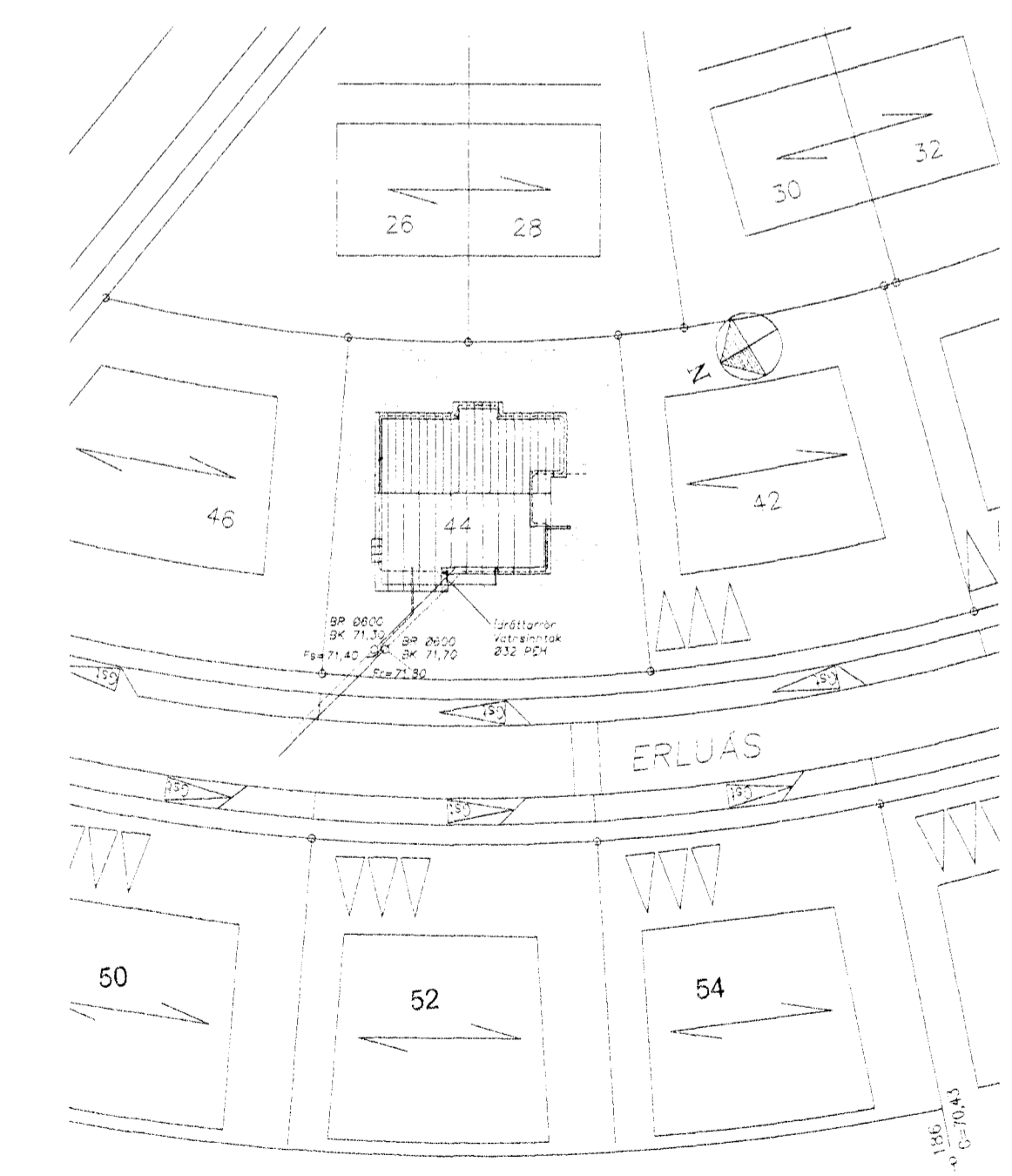
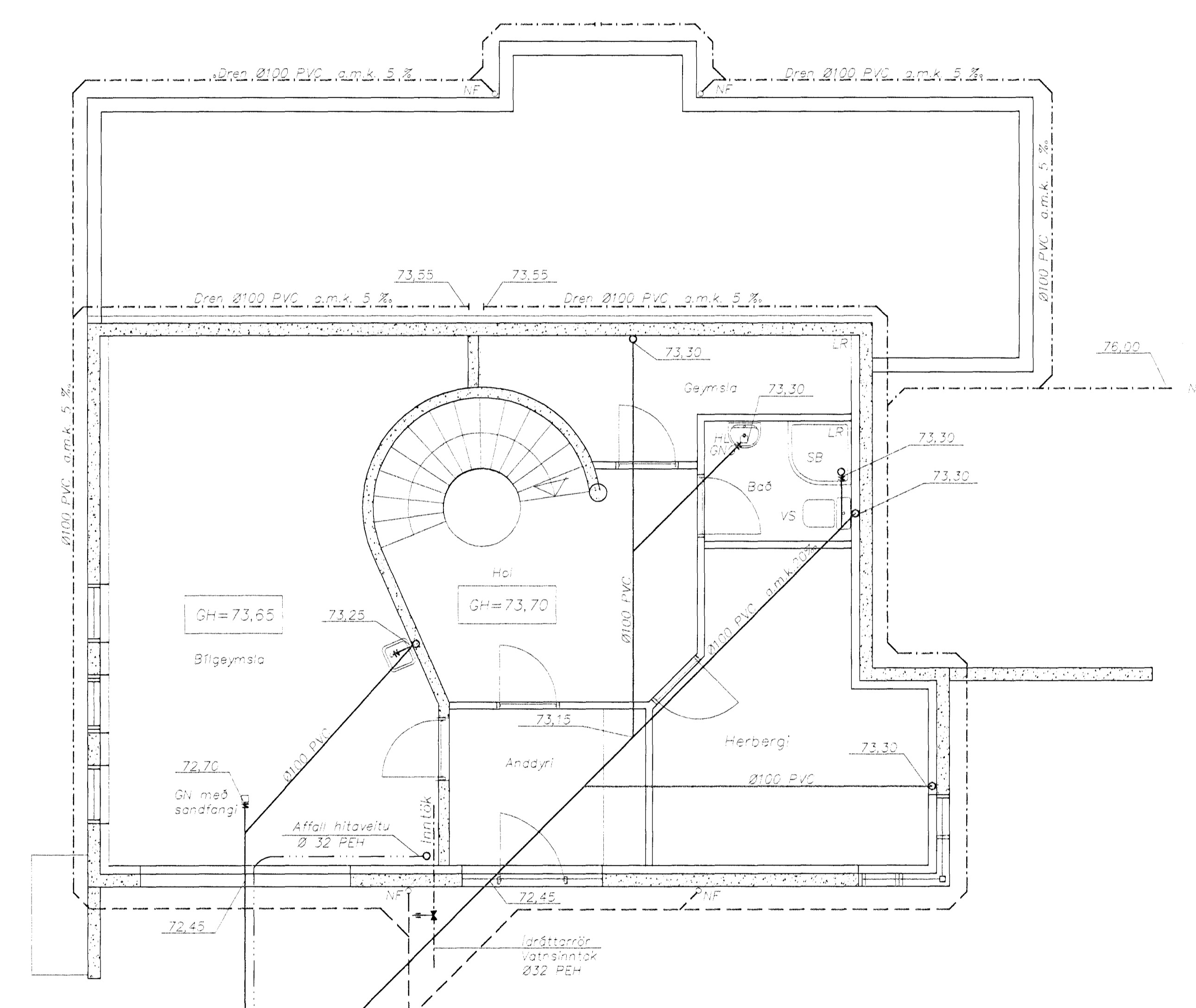
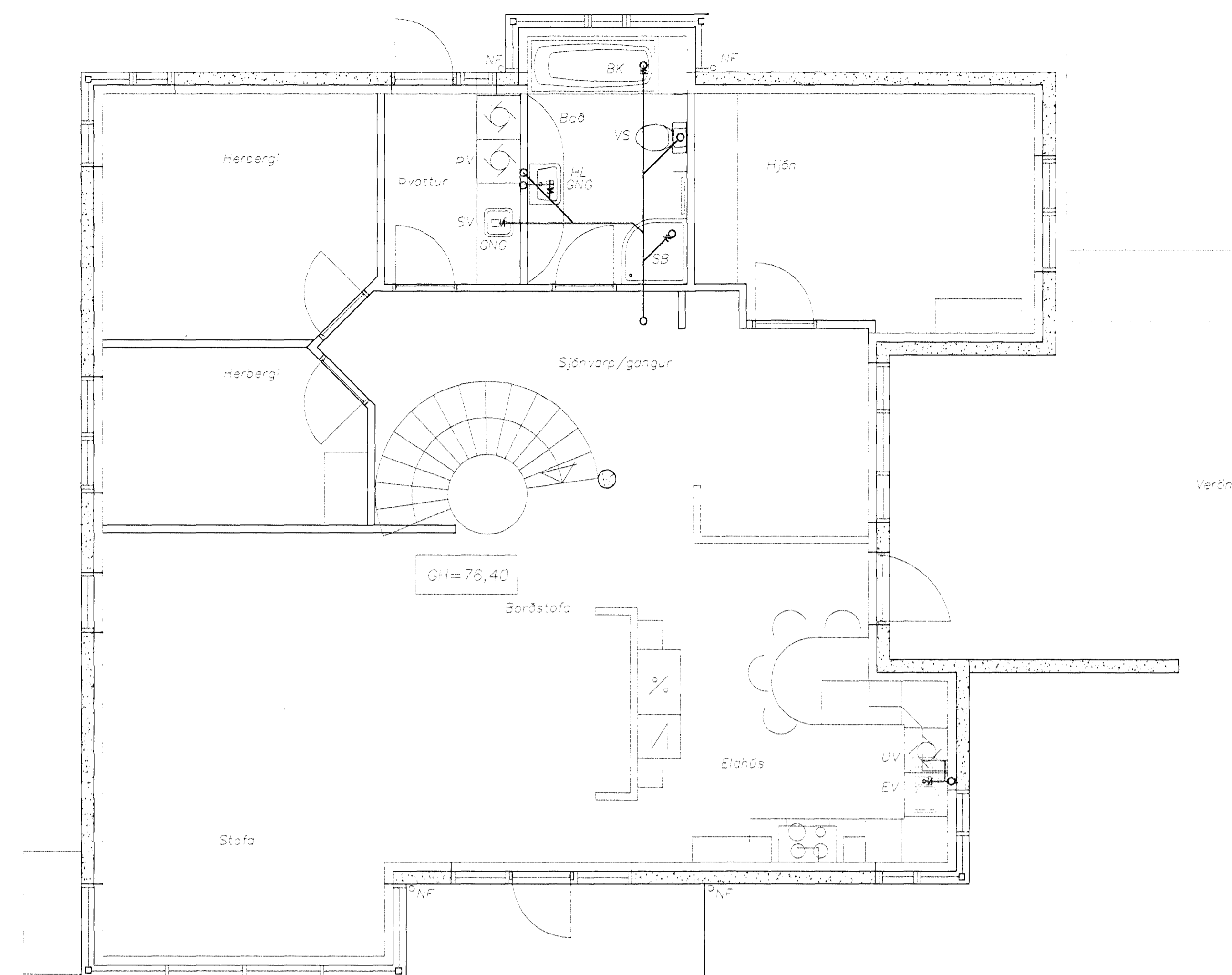

Bygginguviðmiðun  
27 MARS 2002

daga	breyting	nafn	Stg.

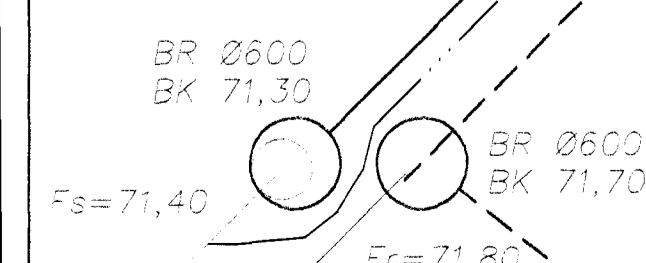

<b>Strendingur ehf.</b> Verkfræðipjónusta Fjarbergja 33-35 • 220 Hafnarfirður Sími 565 5644, fax 565 5641		<b>Erluás 44, Hafnarfirði</b> Frárennslislögn Grunnmyndir og afstaða.	
hannaði: mars 2002	AS	dagsetning: mars 2002	telkn. nr: 301
teiknaði: mars 2002	JW	Stg. A	málkvarði: 1:50, 1:500
Hafnarfirði 18/3 hæð 2 Ásmundur Sigvaldason kt.240545-4119		A1	