

ERLUÁS 46 HAFNARFIRÐI

Samþykkt þann
16 JULI 2001
Byggingafulltrúinn í Hafnarfirði
F.h. Sigurbjartur Halldórsson

Skráningartafla: Erluás 46 Hafnarfirði				Skráningartíð: Sigurður Þorvarðarson														
Landnúmer: 187009				Kennitala: 141250-4189														
Mætlunúmer: 01				Dags: 12.7.2001														
Uppskipting og lýsing				Stærðir														
D0	D1	D2	D3	D4	D5	D5M	D6	D7	D8	D9	D10a	D10b	D11	D12	D16	D17		
Lokun	Rými hefðir	Nokun teg.	Höfuð- tölun	Eignar- hald	Borðlár m²	Millilár m²	Sigur m²	Op m²	Brúðlár m²	Brúðlár á $< 1,8$	Salarhæð m/m	Salarhæð m/m	Brúðlár númerl. m²	Nálár m²	Brt. ísl. m²	Skipa- númerl. m²		
		Mætlun			381,1	0,0	9,0	4,5	260,9	0,0			814,6	215,0	260,9	625,630		
		Botn													30,6			
	01	1. hæð			75,9	0,0	4,5	0,0	75,9	0,0			209,0	60,5	75,9			
A	0101	Íbúð	N	0101	35,0		4,5		35,0			2,70	2,70	94,5	25,2	35,0	2,70	68,040
A	0102	Bífarlag	B	0102	40,9				40,9			2,80	2,80	114,5	35,3	40,9	2,80	98,840
	02	2. hæð			152,6	0,0	4,5	0,0	152,6	0,0			412,0	128,5	152,6			
A	0201	Íbúð	N	0101	152,6		4,5		152,6			2,70	2,70	412,0	128,5	152,6	2,70	346,950
C	0202	Svallir	S	0101	7,8				7,8							1,00	7,800	
	03	Þak			152,6	0,0	0,0	4,5	32,4	0,0			163,0	26,0	32,4			
A	0301	Íbúð	N	0101	36,9			4,5	32,4			2,34	2,83	85,8	26,0	32,4	4,00	104,000
A	0302	Þakrymi	V	0101	43,4							0,52	1,48	28,9			1,65	0,000
A	0303	Þakrymi	V	0101	72,3							0,52	1,48	48,2			1,65	0,000
Afhugasemdir																		
Samleignir sumra																		
Eignarhald																		
	Eignar- hald	Nokun teg.	Brt. ísl. m²	Skipa- númerl. m²	Sérágr. m²	Sérágr. og sámleign. m²												
	0101	Íbúð	220,0	526,790	526,790													
	0102	Bífarlag	40,9	98,840	98,840													
		Alls	260,9	625,630	625,630													

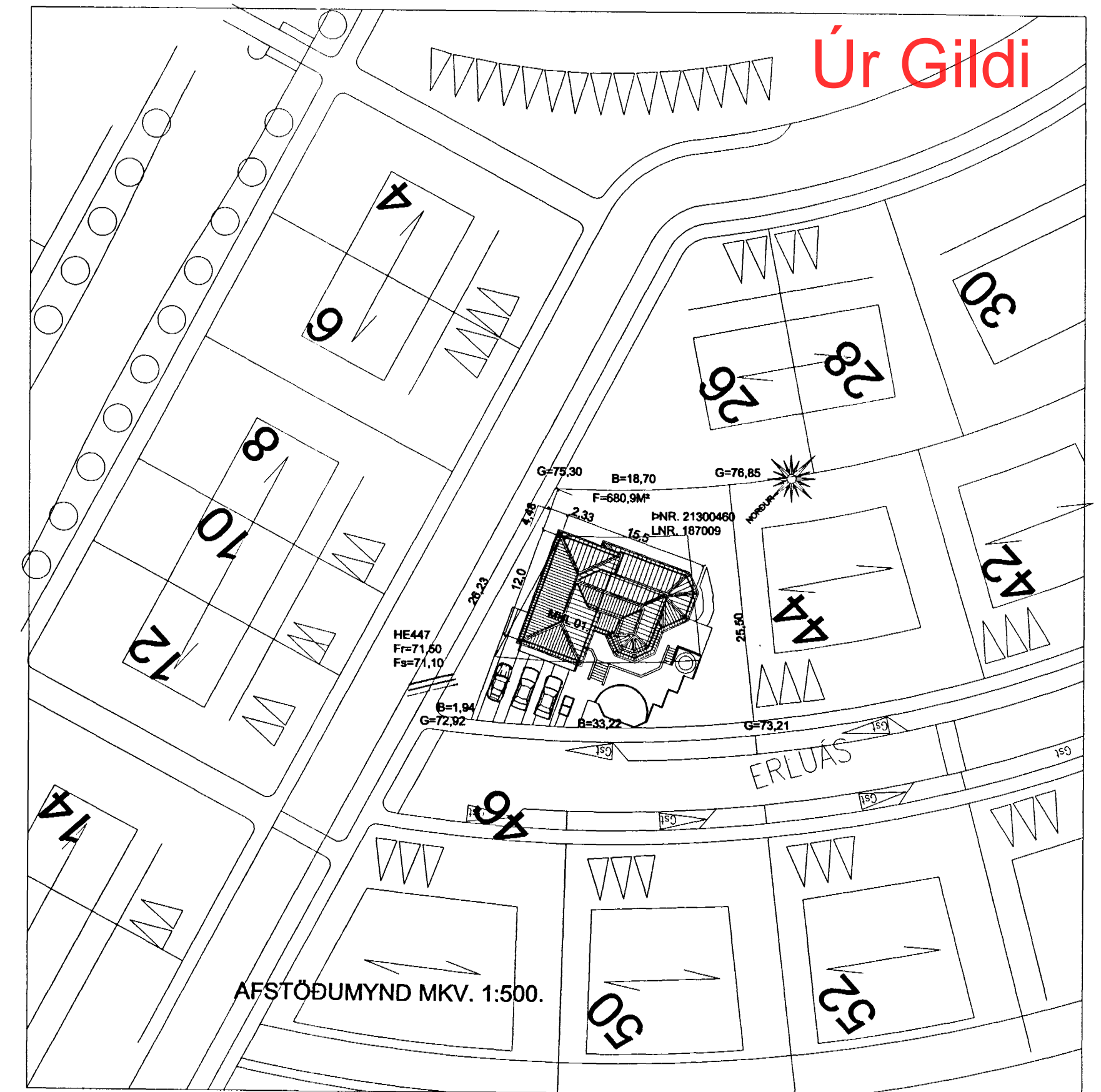

Byggingartýsing / verkþýsing:
Húsið er staðsteypt á hefðbundinn hátt með stálkæddu þaki. Undirstöður og botnplata eru staðsteyptar í þjappaðri hraunfyllingu og eða á klöpp. Útveggir staðsteyptir 18 sm. einangrun 100 mm, múrhúð 2 sm. Þak, tímursperur heilkæddar með 25*150 mm borvið, þakpappa og þakstáli. Þakeinangrun 200 mm (steinnull). LR. tákna loftræsting.

Sérstakar skýringar vegna einangrunar:
Botnplata er einangruð með 75 mm einangrunarplasti, veggir sökkla eru einangraðir 50 sm niður fyrir plötu með 75 mm einangrunarplasti. Ofan á einangrun botnplötu skal leggja þolplast (rakaserra). Útveggir eru einangraðir með 100 mm einangrunarplasti.

Í gluggum er tvöfalt K-einangrunargler (12 mm loftbil í föstum gluggum en 9mm loftbil í opnanlegum gluggafögum og hurðum.

U-gildi (W/m²K) einstakra byggingahluta skulu vera í samræmi við upptalningu hér að neðan:
Þak: $T_i \geq 18^\circ\text{C}$ U-gildi: 0,2
Útveggir: $T_i \geq 18^\circ\text{C}$ U-gildi: 0,4
Léttur útveggur einangraður í grind: $T_i \geq 18^\circ\text{C}$ U-gildi: 0,3
Gluggar (karmar, gler vegið meðaltal, K-gler): $T_i \geq 18^\circ\text{C}$ U-gildi: 0,3
Hurðir: $T_i \geq 18^\circ\text{C}$ U-gildi: 0,3
Gólf: á fyllingu og að óupphituðu rými. $T_i \geq 18^\circ\text{C}$ U-gildi: 0,3
Gólf að útlöfti: $T_i \geq 18^\circ\text{C}$ U-gildi: 0,2
Útveggir, vegið meðaltal (veggfletir, gluggar og hurðir): $T_i \geq 18^\circ\text{C}$ U-gildi: 0,3
Að öðru leiti skal miða við að kólnunartölur einstakra byggingahluta séu í samræmi við ÍST EN ISO 6946:1996.

ERLUÁS 46 HAFNARFIRÐI

Sigurður Þorvarðarson byggingafræðingur bfi.
STH. teiknistofan ehf. Strandgötu 11 220 Hafnarfirði.
Sími: 5651510. Netfang: teiknistofan@islandia.is
STH. teiknistofan ehf. kt. 510298-2769. Kt. aðalhönnuðar: 141250-4189.

Skýringar:	Aðaluppdráttur.
Teikning:	Afstöðumynd og skráningartafla.
Mæliskvarði:	1:100
Undirskrift:	<i>12/701</i>
Blað nr:	4 af 4
Dagsetning:	12 júlí 2001.
Breytt:	

Varðandi frekari málsetningar, sjá sérteikningar aðalhönnuðar í mkv. 1:50. Séruppdrættir skulu unnir þegar aðaluppdrættir hafa verið samþykktir af byggingaryfirvöldum.