

G75,76

G76,81

G77,85

G77,86



Sampykkt þann

12 JULI 2001

Byggingafultrúinn í Hafnarfirði
F.h. Kristján Þórarinnsson

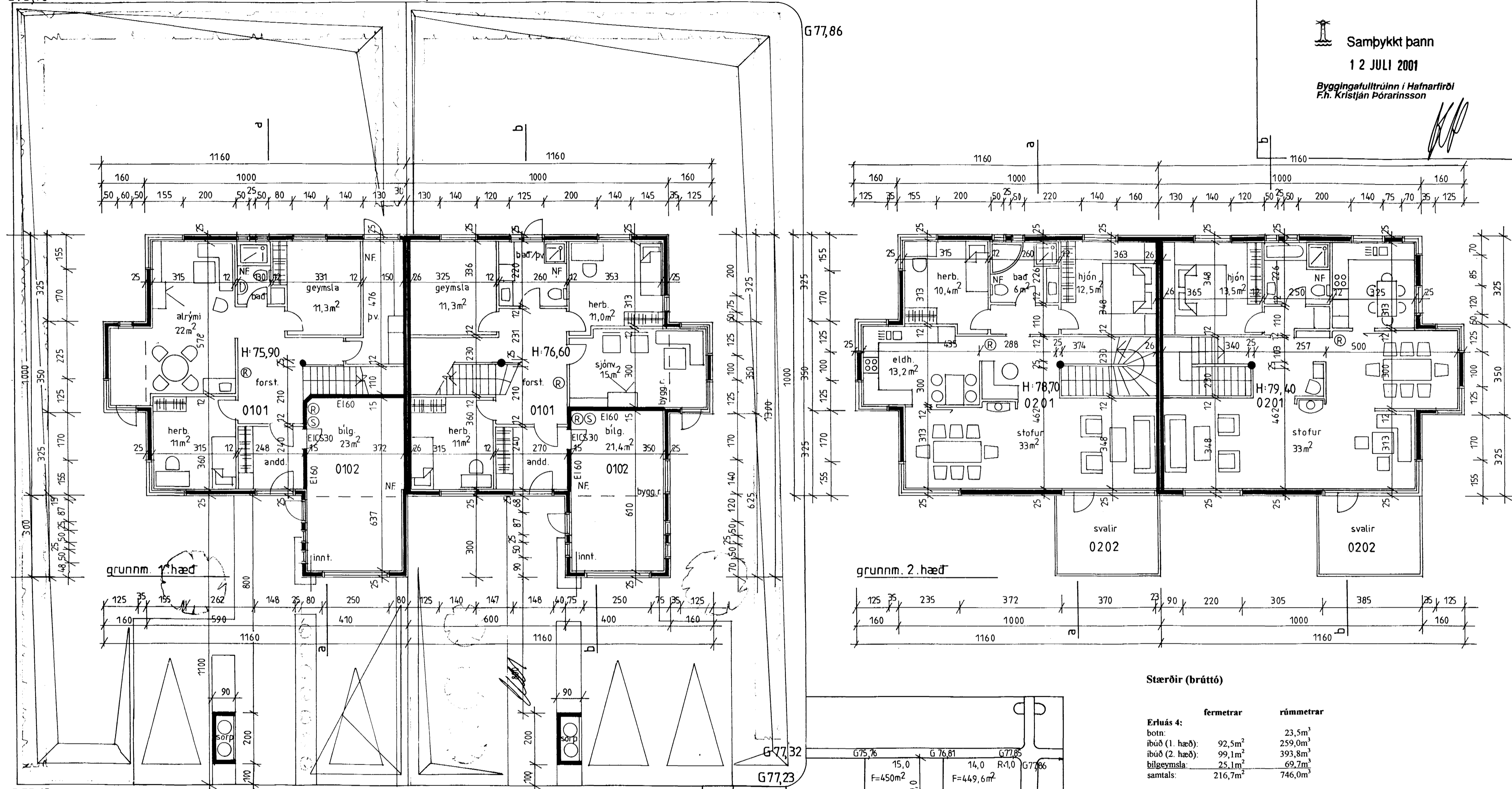

Stærðir (brúttó)

	fermetrar	rúmmetrar
Erluás 4:		
botn:		23,5m ³
íbúð (1. hæð):	92,5m ²	259,0m ³
íbúð (2. hæð):	99,1m ²	393,8m ³
bilgeymsla:	25,1m ²	69,7m ³
samtals:	216,7m ²	746,0m ³

	fermetrar	rúmmetrar
Erluás 6:		
botn:		23,6m ³
íbúð (1. hæð):	91,1m ²	255,1m ³
íbúð (2. hæð):	99,7m ²	393,8m ³
bilgeymsla:	26,8m ²	74,4m ³
samtals:	217,6m ²	746,9m ³

Erluás 4 og 6, Hafnarfirði

1/3

teikning
Bygg n teikn., grunnm. og afst. mynd.

dagsetning
26. maí 2001

kvarði
1:100 1:500

Nikulás Úlfar Másson arkitekt
Kt. 081256-5009

Öldutún 20
220 Hafnarfirði
Sími: 565 22 74

Byggingarlýsing

Burðarvirki hússins er steinsteypa sem helt er í frauðplástmót, (einangrunarkubba).
Einangrun undir steyptri botnpl., 7,5cm. pl ein.
Húsið verður þússað að utan og innan. Að utan skal styrkja múr með t.d. galv. stálneti
Einangrun í þaki, 20cm. steinull.
50x225 sperrur, klæddar með 25x150mm timbri.
Þakkantur klæddur með læstu zinki.
Læst zink á þaki.

U-gildi þaks skal vera að lágmarki 0,2.
Vegið meðaltal U-gildi útvegja (gluggar, hurðir og veggfletir) skal vera að að hámm. 0.85.
Veggir innan. hlaðnir með 70mm vikurplötum sem þússaðar eru báðum megin.
Öll kl. innanhúss verður í flokki 1.
Litir í samráði við arkitekt.
Frágangur á lóðamörkum verði gerður í samráði við eigendur aðliggjandi lóða.

afstöðumynd 1:500