

ERLUÁS 52 HAFNARFIRÐI.

Samþykkt þann
08 OKT. 2001
Byggingafulltrúinn í Hafnarfirði
F.h. Kristján Þórarinnsson

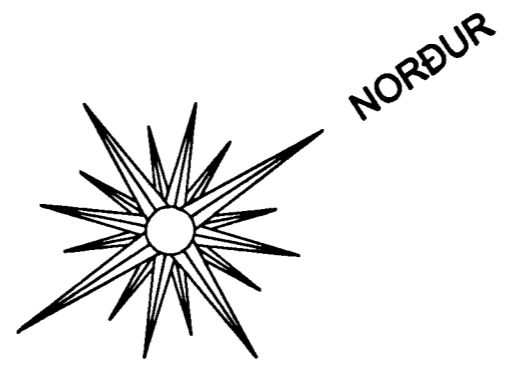
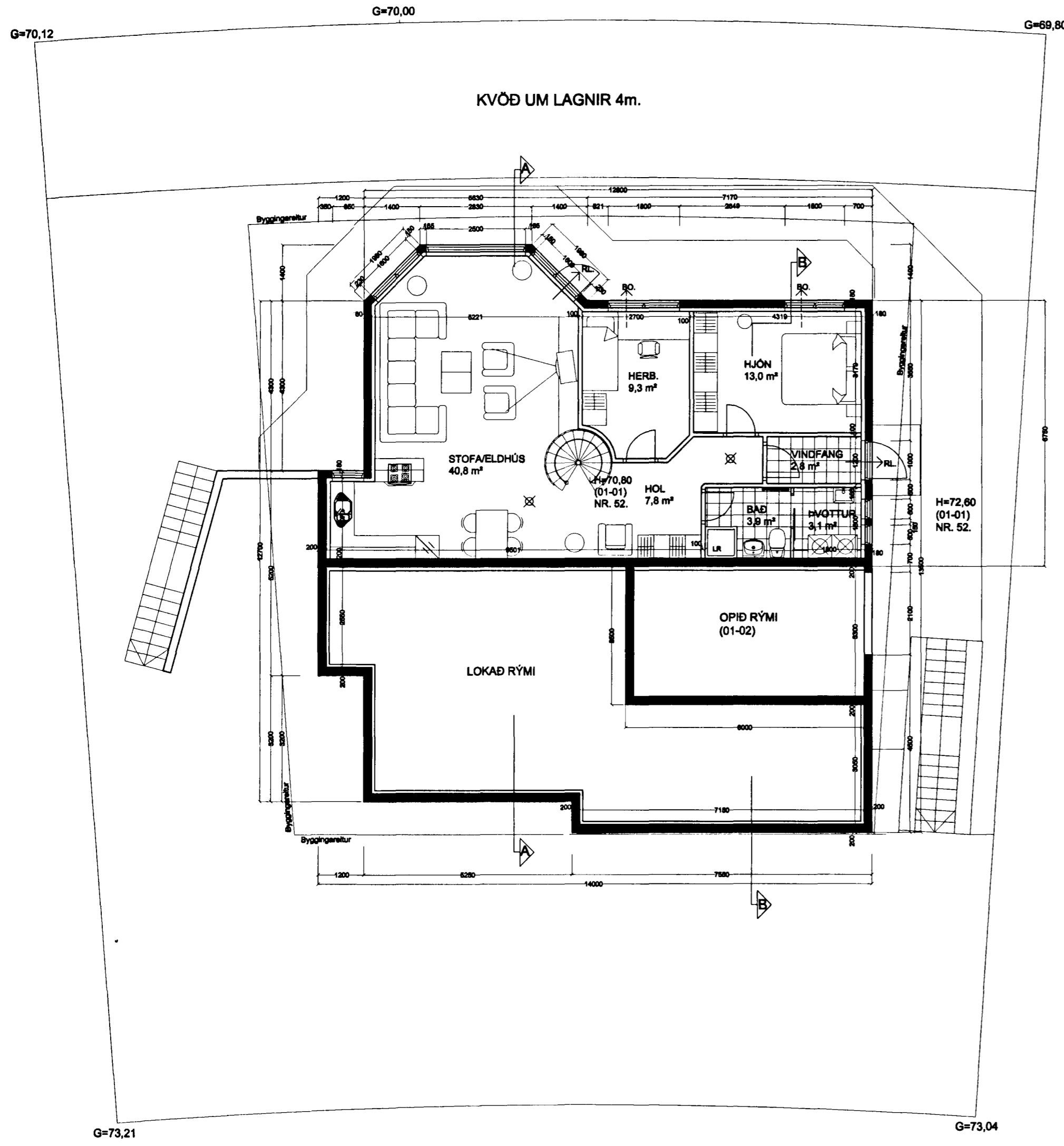

Sérstakar skýringar vegna einangrunnar:
Botnplata er einangruð með 75 mm. einangrunarplast, veggir sökkla eru einangraðir 50 sm. niður fyrir plötu með 75 mm einangrunarplast. Ofan á einangrun gólfplötu skal leggja þolplast (rakaserra)
Útveggir 1 hæðar eru einangraðir með 100 mm plasteinangum að innanverðu og utanverðu þar sem jarðvegur kemur að húsi.
Útveggir 2 hæðar eru einangraðir með 120 mm. steinullareinangrun í veggjagrind.
Þak er einangrað með 200 mm. steinullareinangrun.

Í gluggum er tvöfalt K-einangrunargler (12 mm. loftbil í föstum gluggum en 9mm loftbil í opnanlegum gluggafögum og hurðum.)
U-gildi (W/m²K) einstakra byggingahluta skulu vera í samræmi við upptalningu hér að neðan:

Þak:	Ti>=18°C U-gildi: 0,2
Útveggir:	Ti>=18°C U-gildi: 0,4
Léttur útveggur einangraður í grind:	Ti>=18°C U-gildi: 0,3
Gluggar (karmar, gler vegið meðaltal, K-gler):	Ti>=18°C U-gildi: 2,0
Hurðir:	Ti>=18°C U-gildi: 3,0
Gólf: á fyllingu og að óupphituðu rými.	Ti>=18°C U-gildi: 0,3
Gólf að útilofti:	Ti>=18°C U-gildi: 0,2
Útveggir, vegið meðaltal (veggfletir, gluggar og hurðir):	Ti>=18°C U-gildi: 0,85

Að öðnu leiti skal miða við að kólnunartölur einstakra byggingahluta séu í samræmi við ÍST EN ISO 6946:1996.

Varðandi frekari málsetningar, sjá sérteikningar aðalhönnuðar í mkv. 1:50.
Séruppdrættir skulu unnir þegar aðaluppdrættir hafa verið samþykktir af byggingaryfirvöldum.

GRUNNMYND 1 HÆÐ MKV. 1:100.

ERLUÁS 52 HAFNARFIRÐI.

Sigurður Þorvarðarson byggingafræðingur bfl.
Teiknistofan Strandgötu 11 220 Hafnarfirði.
STH. teiknistofan ehf. kt. 510298-2769. Kt. aðalhönnuðar: 141250-4189.
Sími: 5651510. Netfang: teiknistofan@islandia.is

Skýringar:	Aðaluppdráttur.
Teikning:	Útlitsmyndir
Mælikvarði:	1 : 100.
Undirskrift:	<i>4/1001 [Signature]</i>
Blað nr: 2 af 5.	Dagsetning: 10 júlí 2001.
Breytt: Innra skipulagi, útliti og þaki breytt 20.09.2001.	