

ERLUÁS 52 HAFNARFIRÐI.

Samþykkt þann
08 OKT. 2001
Byggingafulltrúinn í Hafnarfirði
F.h. Kristján Þórarinnsson

JP

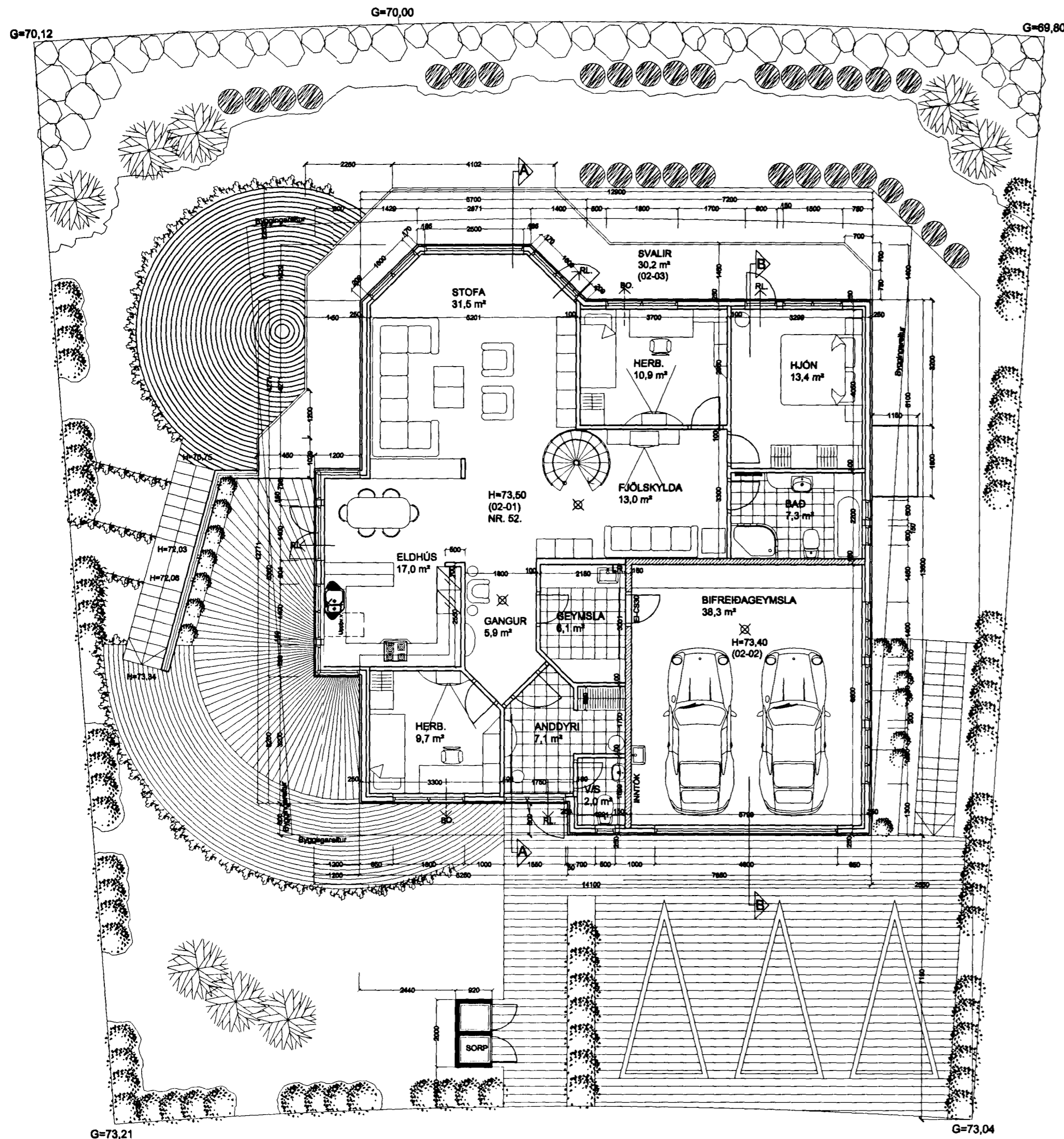

GRUNNMYND 2 HÆÐ MKV. 1:100.

Varðandi frekari málsetningar, sjá sérteikningar aðalhönnuðar í mkv. 1:50.
Séruppdrættir skulu unnir þegar aðaluppdrættir hafa verið samþykktir af byggingaryfirvöldum.

Skýringar vegna eldvarna:

- > BO. táknað björgunarp, samkv. reglugerð um brunavarnir og brunamál.
- Táknað rýmingarleið, samkv. reglugerð um brunavarnir og brunamál.
- ⊗ Reykskynjari, staðsetjst samkv. tækningu.

Byggingarlýsing / verk lýsing:

1 hæð er staðsteypt, einangrað og klætt að innanverðu.
2 hæð er plötuvandi timburhús.
Undirstöður og botnplata eru staðsteyptar á þjappaðri hraunfyllingu.
Botnplata vélsípuð og eða með gólfögn, með halla að niðurföllum.
Gólfplata 1 hæðar er staðsteypt 12 sm. vélsípuð og eða gólfögn 4 sm.
Gólfplata 2 hæðar er staðsteypt 16-18 sm. vélsípuð og eða gólfögn 4 sm.
Útveggir 1 hæðar eru staðsteyptir 180-200 mm.
Útveggir 2 hæðar eru 45*120 mm. timburgrind með 120 mm. steinullareinangrun í timburgrind.
Klæðning slétt ál, eða sambærilegt plötuefni er skrúfað á leiðara, undir þver- og langsamskeyti skal loka með renning úr sama efni og leiðarar.
Vatnsbretti og áfelliur skulu vera úr sama efni og klæðningar.
Þak er valmapak, sem byggt er úr timbursperrum sem hvíla á veggjum 2 hæðar, þá er þak heilkætt með 25*150 mm. borvíð, þakpappa og þakstáli.
Þak er einangrað með 200 mm. þakeinangrun.
Steyptir veggir eru sandspartaðir og málaðir að innanverðu.
Veggir (eldhindrandi) milli einstakra eininga, aðrir en steypir eru a.m.k. EI60 eldhindrandi veggir.
Hlaðnir EI60 veggir, ekki berandi veggir milli einstakra eininga, eru uppbyggðir sem hér segir:
70 mm. hlaðnir vikurveggur, múrhúðaður beggja vegna með 15 mm múrhúð.
Léttir EI60 veggir, léttir milliveggir á milli einstakra eininga eru uppbyggðir sem hér segir:
35 * 120 mm. blikkgrind fyllt með steinullareinangrun og klæddir beggja vegna með 2 * 13 mm gífsplötum.
Húsið verður hitað með miðstöðvarofnum, og eru lagnir sýnilegar að hluta.

LR. táknað loftræsting.
Herbergi og svæði sem liggja að útvegg eru loftræst um opnan. glugga,
lokuð innrymi eru loftræst í gegnum blikk stokka, sjálfrekkjandi eða með vélrænni loftræstingu eftir því sem við á.

ERLUÁS 52 HAFNARFIRÐI.

Sigurður Þorvarðarson byggingafræðingur bfi.
Teiknistofan Strandgötu 11 220 Hafnarfirði.
STH. teiknistofan ehf. kt. 510298-2769. Kt. aðalhönnuðar: 141250-4189.
Sími: 5651510. Netfang: teiknistofan@islandia.is

Skýringar:	Aðaluppdráttur.
Teikning:	Grunnmynd 1 hæð./byggingarlýsing
Mælikvarði:	1 : 100.
Undirskrift:	<i>Sigurður Þorvarðarson</i>
Blað nr: 1 af 5.	Dagsetning: 10 júlí 2001.
Breytt:	Innra skipulagi, útliti og þaki breytt 20.09.2001.

