

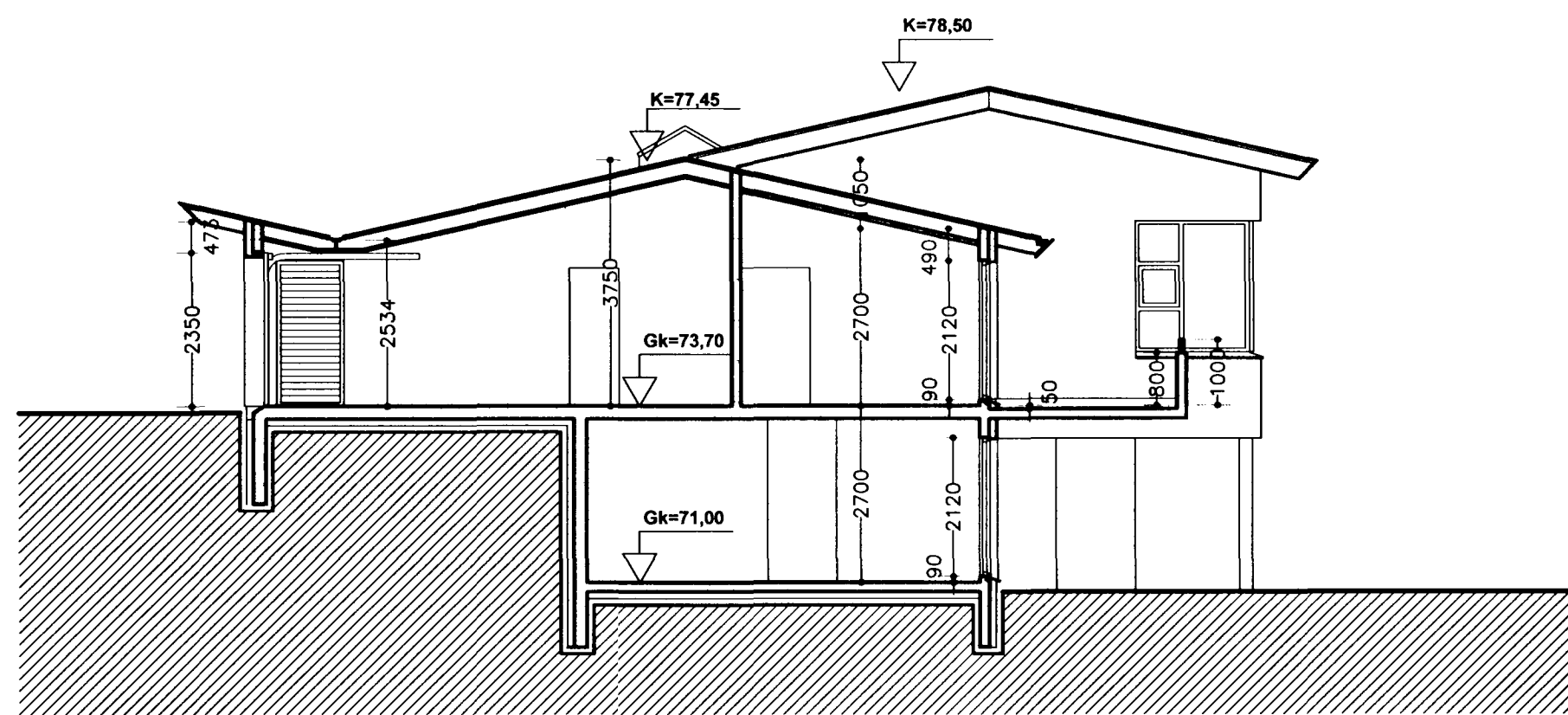

Samþykkt þann

25 OKT. 2001

Byggingafulltrúinn í Hafnarfirði  
F.h. Kristján Þórarinnsson



B-B

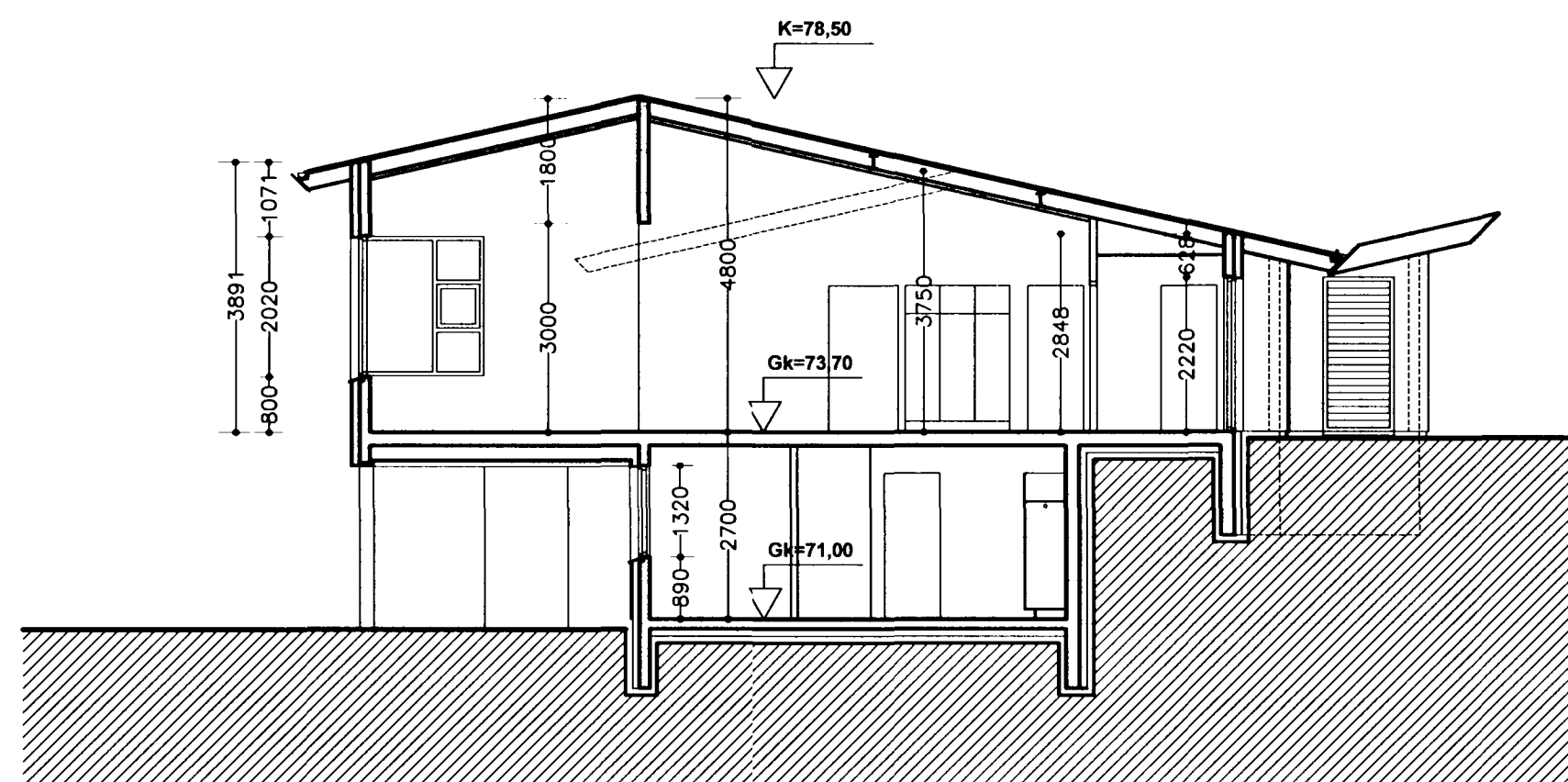

A-A

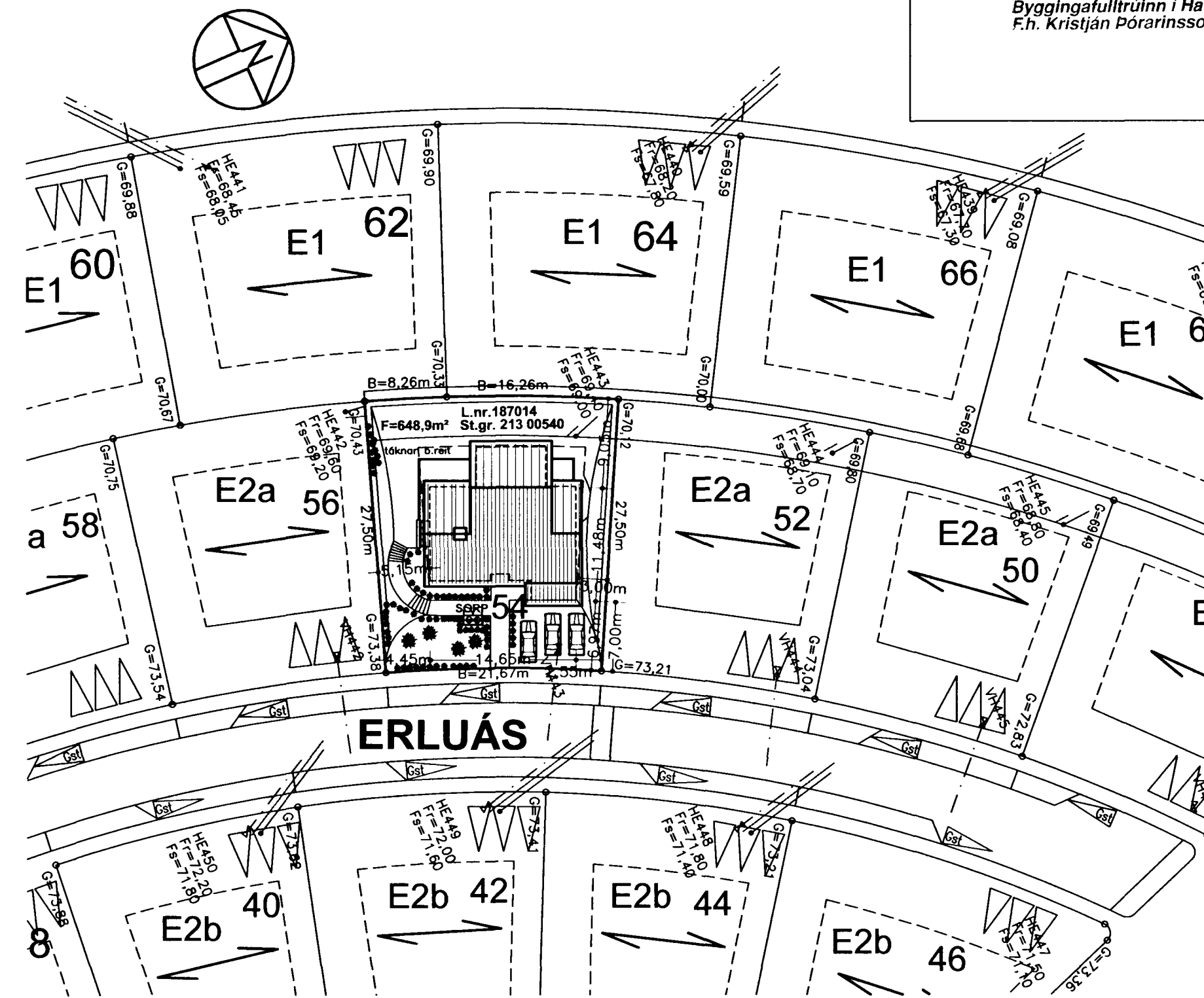

Afstöðumynd mkv. 1:500

**Byggingarlýsing:**

Undirstöður eru steiptar á staðnum.  
 Burðarvirki er steinsteypa á staðnum  
 Þakvirki er úr steinsteypu, stálbitum og timbri.  
 Útveggir eru 150mm þykkir úr steinsteypu, einangraðir að utanverðu með 100mm plasteinangrun og múrhúðaðir.  
 Loft eru einangruð á milli sperra með 200mm steinull.  
 Undir botnplötu og niður með sökklum útveggja er einangrað með 75mm plasteinangrun.  
 Þök húsanna eru loftræst sperruþök klædd með borðaklæðningu þakpappa og báruðu stáli.  
 Gluggar og hurðir eru úr timbri. Gler er tvöfalt K-gler.  
 Að utan verðu eru húsín múrhúðuð með steingaráferð að hluta og sléttþússuð að hluta.  
 Litaval skal vera í samráði við aðalhönnuð.  
 Lóðarstærð 648,9m²  
 Lóðarnýting 0,42

Hámarksgildi kólnunartalna:  
 Byggingarhlutar U-gildi W/m² K  
 Útveggir: .....0,40  
 Þak ..... 0,20  
 Gólf .....0,30  
 Gluggar/ karmar og gler m. ....2,00  
 Vegið meðaltal útveggja.....0,80

**Erluás 54**

Þversnið og afstöðumynd, lýsing		kvarði 1:100, 1:500	teikn. nr. 1
Ingi Gunnar Þórðarson byggingafræðingur bfi kt. 280453-3239 Smiðjuvegur 11E 200 Kópavogur sími 554 3523, 897 3523 fax 554 3523, netf. igth@simnet.is	dags. 20.08.2001	breytt: 17.09.2001	

Breytt dags.	Eðli breytinga	Breytt dags.	Eðli breytinga	Breytt dags.	Eðli breytinga	Breytt dags.	Eðli breytinga
				20.10.2001	Bílastæði á lóð	17.09.2001	Athugasemdir byggingaf.tr.