

B-B

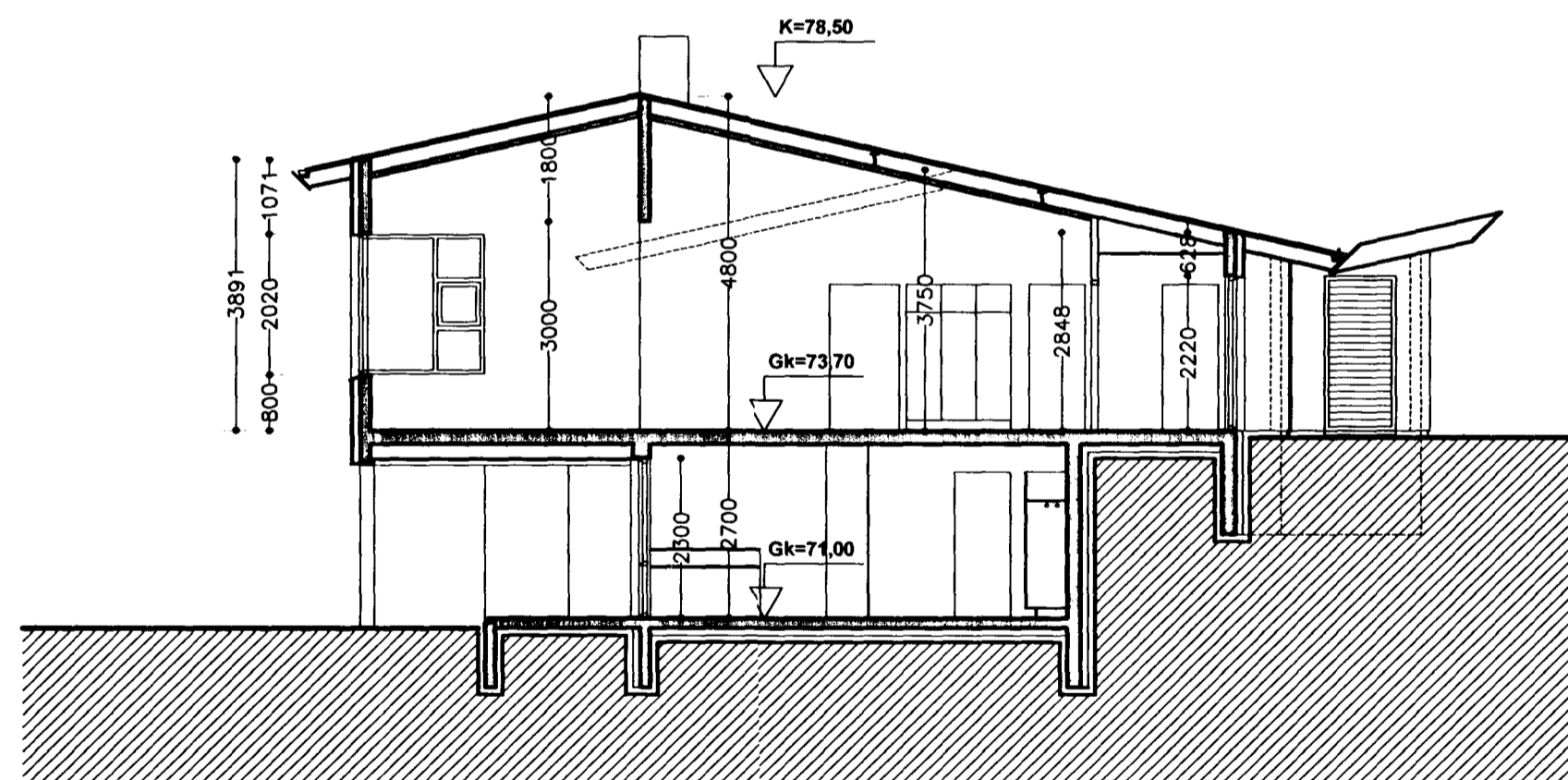

A-A

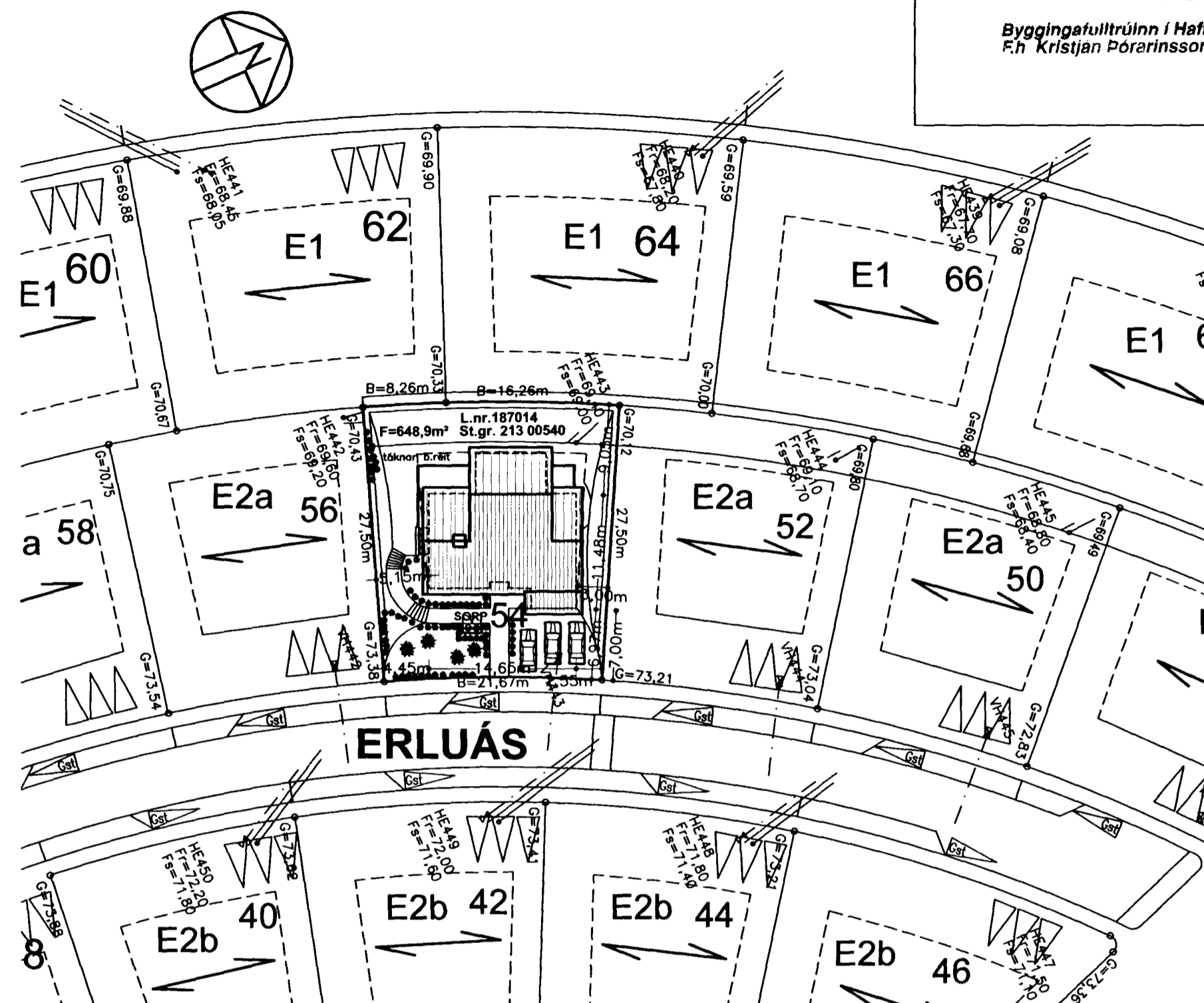

Afstöðumynd mkv. 1:500

Byggingarlýsing:

Undirstöður eru steypar á staðnum.
 Burðarvirki er steinsteyp á staðnum
 Þakvirki er úr steinsteypu, stálbitum og timbri.
 Útveggir eru 150mm þykkir úr steinsteypu, einangraðir að utanverðu með 100mm plasteinangrun og múrhúðaðir.
 Loft eru einangruð á milli sperra með 200mm steinull.
 Undir botnplötu og niður með sökklum útveggja er einangrað með 75mm plasteinangrun.
 Þök húsanna eru loftræst sperruþök klædd með borðaklæðningu þakpappa og báruðu stáli.
 Gluggar og hurðir eru úr timbri. Gler er tvöfalt K-gler.
 Að utan verðu eru húsín múrhúðuð með steiningaráferð að hluta og sléttþússuð að hluta.
 Litaval skal vera í samráði við aðalhönnuð.
 Lóðarstærð 648,9m²
 Lóðarnýting 0,42

Hámarksgildi kólnunartalna:

Byggingarhlutar U-gildi W/m² K

Útveggir:0,40
 Þak 0,20
 Gólf0,30
 Gluggar/ karmar og gler mt.2,00
 Vegið meðaltal útveggja.....0,80

Erluás 54

Þversnið og afstöðumynd, lýsing

kvarði 1:100, 1:500

teikn. nr. 1

Ingi Gunnar Þórðarson byggingafræðingur bfi kt. 280453-3239
 Smiðjuvegur 11E 200 Kópavogur
 sími 554 3523, 897 3523 fax 554 3523, netf. igth@simnet.is

dags. 20.08.2001
 breytt: 16.05.2002



Breytt dags.	Eðli breytinga	Breytt dags.	Eðli breytinga	Breytt dags.	Eðli breytinga	Breytt dags.	Eðli breytinga
16.05.2002	Innra skipul. neðri hæð, arinn efri hæð og útlitsbreyting suðurhlíð	20.10.2001	Bílastæði á lóð	17.09.2001	Athugasemdir byggingaf.tr.		