

ERLUÁS 56 HAFNARFIRÐI.

ATH. Uppgefnar hæðar tölur á baklandi eru annarsvegar leiðbeinandi G hæðatölur samkv. hæðarblaði, og hinsvegar innmældar L tölur samkv. hæðarmælingu á óhreifðu landi.



Samþykkt þann

19 FEB. 2002

Byggingafulltrúinn í Hafnarfirði
Erlendur Hjálmarsson

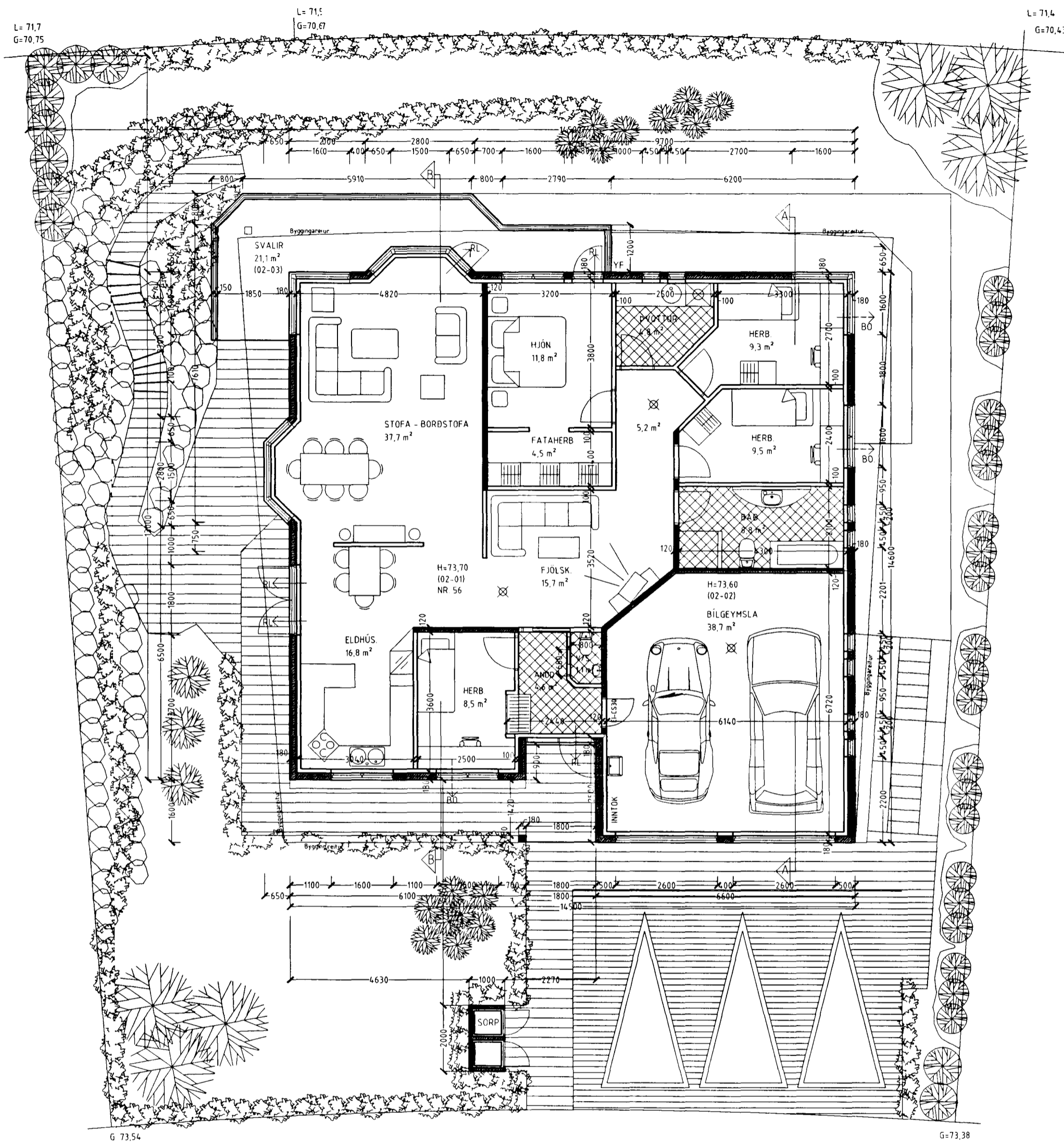
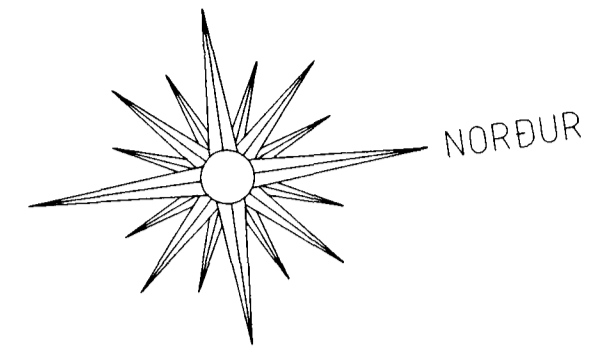

GRUNNMYND 1 HÆÐ MK.V. 1:100.

Skýringar vegna eldvarna:

- > BO táknað björgunarrop, samkv. reglugerð um brunavarnir og brunamál.
- Táknað rýmingarleið, samkv. reglugerð um brunavarnir og brunamál.
- ⊗ Reykskynjari, staðset júst samkv. teikningu.

Byggingarlýsing / verklýsing:
 Húsið er staðsteypt á hefðbundinn hátt með stálklæddu þaki. Undirstöður og botnplata eru staðsteyptar á þjappaðri hraunfyllingu og eða á klöpp. Útveggir staðsteyptir 18 sm einangrun 100 mm múrhúð 2 sm. Þak, timbursperrur heiklæddar með 25x150 mm borðvið, þakpappa og þakstáli. Þakeinangrun 200 mm (steinull). LR táknað loftræsting.

Sérstakar skýringar vegna einangrunar:
 Botnplata er einangruð með 75 mm einangrunarplasti, veggir sökla eru einangraðir 50 sm niður fyrir plötu með 75 mm einangrunarplasti. Ofan á einangrun botnplötu skal leggja þotplast (rakaserra). Útveggir eru einangraðir með 100 mm einangrunarplasti.

Í gluggum er tvöfalt K-einangrunargler (12 mm loftbil í föstum gluggum en 9mm loftbil í opnanlegum gluggafögum og hurðum.

U-gildi (W/m²K) einstakra byggingahluta skulu vera í samræmi við upptalningu hér að neðan:

Þak	Ti>=18°C U-gildi: 0,2
Útveggir	Ti>=18°C U-gildi: 0,4
Láttur útveggur einangraður í grind	Ti>=18°C U-gildi: 0,3
Gluggar (karmar, gler vegið meðaltal, K-gler)	Ti>=18°C U-gildi: 0,3
Hurðir	Ti>=18°C U-gildi: 0,3
Gólf á fyllingu og að óupphituðu rými.	Ti>=18°C U-gildi: 0,3
Gólf að útilofti	Ti>=18°C U-gildi: 0,2
Útveggir, vegið meðaltal (veggfletir, gluggar og hurðir)	Ti>=18°C U-gildi: 0,3

Að öðru leifi skal miða við að kólnunartölur einstakra byggingahluta séu í samræmi við ÍST EN ISO 6946 1996.

ERLUÁS 56 HAFNARFIRÐI.

Sigurður Þorvarðarson byggingafræðingur b.f.í.

Teiknistofan Strandgötu 11 220 Hafnarfirði.

STH. teiknistofan ehf. kt. 510298-2769. Kt. aðalhönnuðar: 141250-4189

Sími: 5651510. Netfang: teiknistofan@islandia.is

Skýringar:	Aðaluppdráttur.
Teikning:	Grunnmynd 1 hæð /byggingalýsing
Mælikvarði:	1:100.
Undirskrift:	<i>18/10/2002</i>
Blad nr. 1 af 4.	Dagsetning: 18 April 2001.
Breytt:	Fágangur breyttur í jan 2002.
	Svatir minnkaðar í jan 2002

Vandandi frekari málsetningar, sjá sérteikningar aðalhönnuðar í mkv. 150. Séruppdrættir skulu unnir þegar aðaluppdrættir hafa verið samþykktir af byggingaryfirvöldum.