GRUNNMYND 1:50

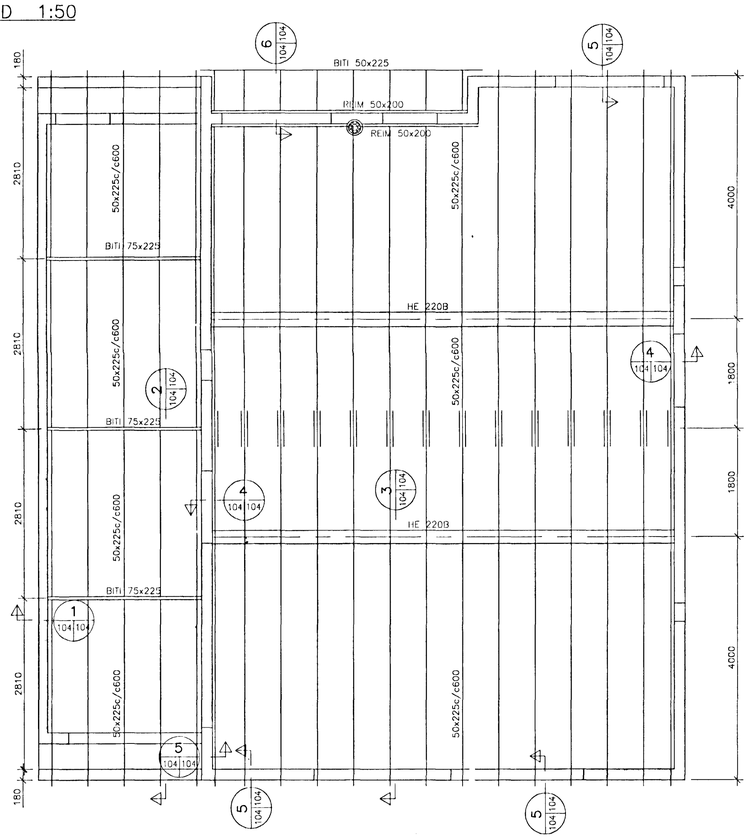

NEGLING FYRIR BÁRUSTÁLSKLÆÐNINGU

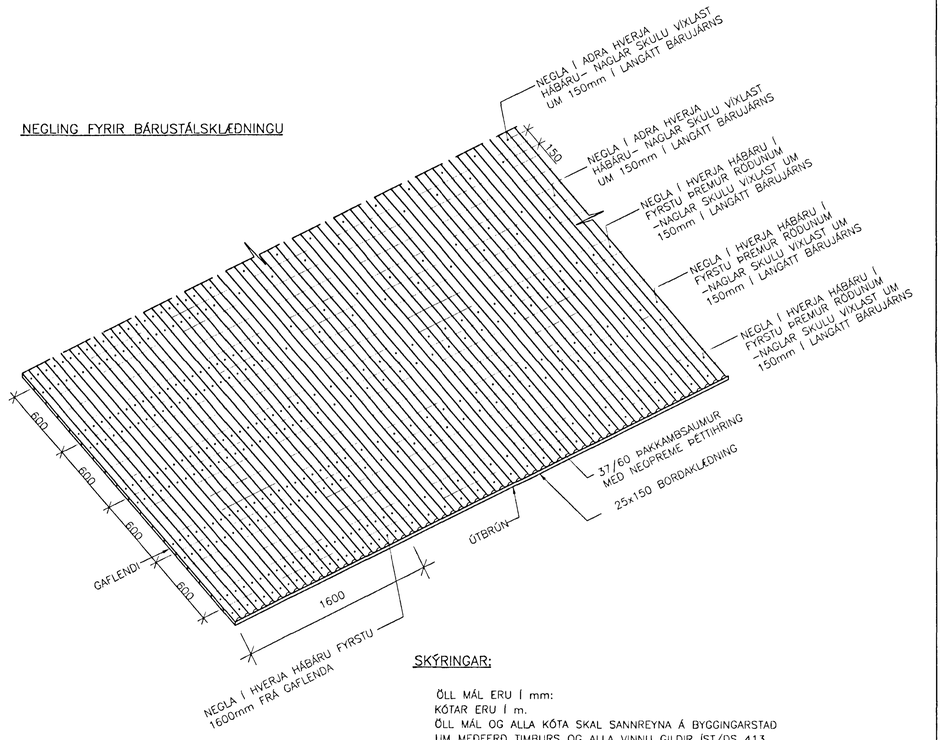

6 / 104 104 SNIÐ 1:10

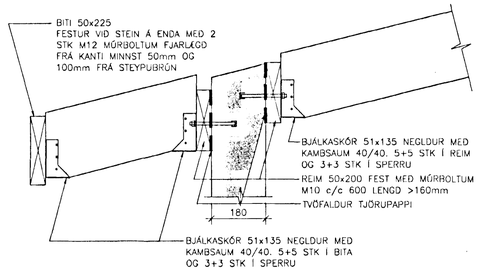

UPPBYGGING ÞAKS 1:10

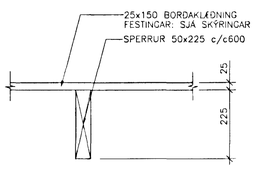

1 / 104 104 SNIÐ 1:10

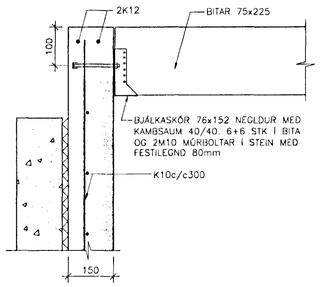

3 / 104 104 SNIÐ 1:10

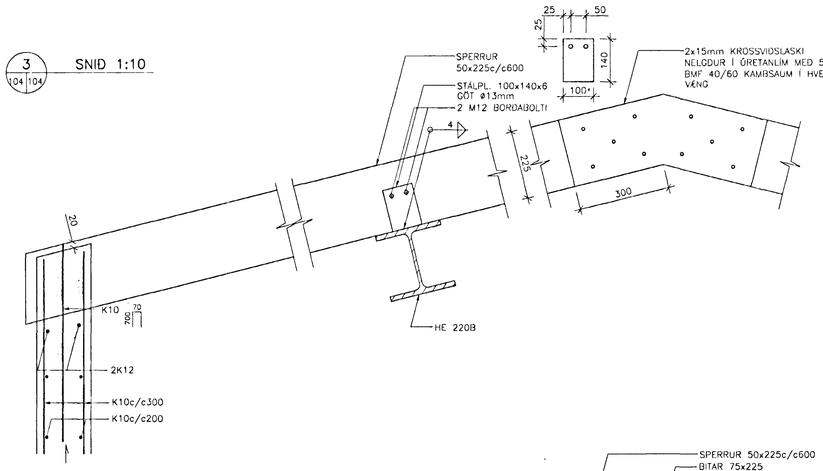

4 / 104 104 SNIÐ 1:10

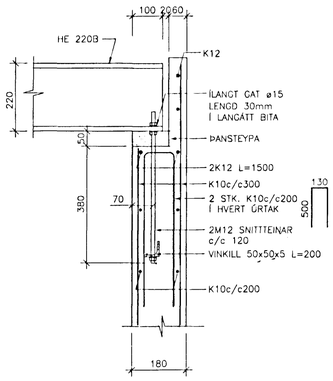

5 / 104 104 SNIÐ 1:10

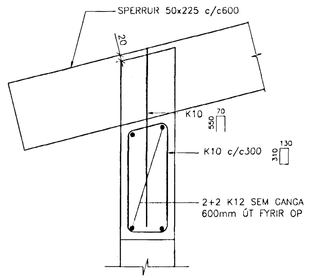

2 / 104 104 SNIÐ 1:10

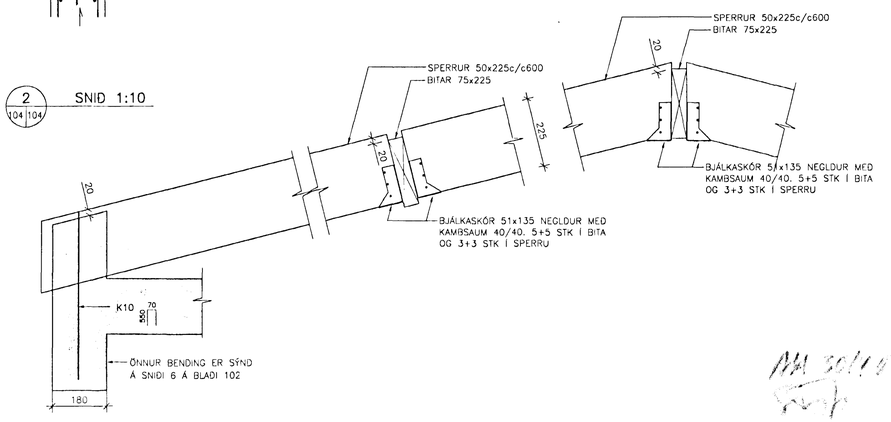

SKÝRINGAR:

ÖLL MÁL ERU Í mm:
KÓTAR ERU Í m.
ÖLL MÁL OG ALLA KÓTA SKAL SANNREYNA Á BYGGINGARSTAÐ
UM MEÐFERÐ TIMBURS OG ALLA VINNU GILDIR ÍST/DS 413.

- GÆÐI TIMBURS ALMENNT:

TIMBUR SKAL VERA AF FLOKKI K18 SKV. ÍST/DS 413 NEMA ANNAÐ SÉ TEKIÐ FRAM. KROSSVIÐUR SKAL VERA AF GÆÐUM P30 UNDIR ALLT TIMBUR SEM LEGGST AÐ STEYPU KOMI TVÖFALDUR ÞAKPAPPI. TIMBUR SKAL VERA VARIÐ FYRIR RIGNINGU OG VÆTU OG VERA LAUST VIÐ MYGLU, GRÁGEIT EÐA AÐRA SVEPPI.

- KLÆÐNING:

ÞAKIÐ ER KLÆTT MEÐ 25x150mm BORÐAKLÆÐNINGU Í RAKAFLOKKI IU.
ÖLL SAMSKEYTI Á BORÐENDUM SKULU VERA Á SPERRUM. SAMSKEYTI MEGA ALDREI VERA TVÖ EÐA FLEIRI Í RÖÐ UPP SÖMU SPERRU. NEGLA SKAL BORÐ Í HVERJA SPERRU MEÐ 3 STK 31/75 HEITSINKHÚÐUÐUM KAMBSAUM (BYSSUSAUM) EÐA SAMBÆRILEGU.
YFIR STÁLBITA SKAL SETJA 22mm KROSSVIÐ SEM HEFUR AMK. 100mm ÁSETU Á SPERRUM SITTHVORU MEGIN. NEGLING SKAL VERA JAFN 3 STK 31/75 HEITHÚÐUÐUM KAMSAUM Á HVORUM ENDA

- ÞAKSTÁL.

ÞAK ER KLÆTT MEÐ BÁRUSTÁLSKLÆÐNINGU.
FESTA SKAL BÁRUSTÁLSKLÆÐNINGU Í BORÐAKLÆÐNINGUNA MEÐ ÞAKKAMBSAUM 37/60 MEÐ NEOPRENE-ÞÉTTIHRING.
NEÐSTA NAGLATRÖÐ SKAL VERA Í MIÐJU NEÐSTA BORÐI. EKKI SKAL NEGLA NÆR BORÐKANTI EN 50mm. NAGLARAÐIR ERU MEÐ 0.60m BILII OG SKAL HVER NAGLARÖÐ VERA ÞANNIG AÐ NAGLAR VÍXLAST UM 0.15m Í LANGÁTT BÁRUJÁRNS (ÞANNIG AÐ NEGLING KOMI Í MIÐJU TVEGGJA BORÐA). NEÐSTU ÞRJÁR NAGLARAÐIR SKAL NEGLA Í HVERJA HÁBÁRU OG EINNIG VIÐ GAFLA 1.60m INN Á ÞAK, EN ANNARS ER NEGLT Í ÁÐRA HVERJA HÁBÁRU.
LANGSAMSKEYTI SKAL DRAGHNÚÐA MEÐ 4.8mm LOKUÐUM DRAGHNÚÐUM, EINU MILLI HVERRAR NAGLARAÐAR. SJÁ TEIKNINGU.

- BOLTAR

STYRKLEIKAFLOKKUR BOLTA: 8.8 fyb = 640 MPa

- MÚRBOLTAR

MÚRBOLTAR M10	GANGI	MINNST	60 mm	INNÍ STEYPU
MÚRBOLTAR M12	"	"	80 mm	" " "
MÚRBOLTAR M16	"	"	100 mm	" " "
MÚRBOLTAR M20	"	"	120 mm	" " "

VARÐANDI ÞAKÞÉTTINGU, ÞAKFRÁGANG, ÞAKKANTA OG ÚTLOFTUN, SJÁ TEIKNINGAR ARKITEKTA.

TILVÍSANIR:

ALMENNAR SKÝRINGAR . . . . . SJÁ BL. NR. 3.100
SNIÐ 6 . . . . . SJÁ BL. NR. 3.102

Byggingarfræði Ágústs Pálsson
3 MAI 2002

BR.	DAGS.	BREYTING	REIKN.	TEIKN.
A	03.04.02	STÁLBITUM FÆKKAÐ OG STÆRÐ BREYTT	ÞÓ	ÁLB

ERLUÁS 5

BURÐARVIRKI
ÞAKVIRKI
GRUNNMYND OG SNIÐ

HANNAÐ/TEIKNAÐ SB/SB
ATH.
SAMÞYKKT
KT. 130657-4439

KVARÐI 1:50/1:10
REYKJAVÍK 04.10.2001

VERKNR. 01310
TEIKN. NR. 3.104
BR. A

VSÓ
VSÓ RÁÐGJÖF
BORGARTÚNI 20, 105 REYKJAVÍK, SÍMI 585-9000, SÍMBRÉF 585-9010, NETFANG vso@vso.is

013103104