

KP

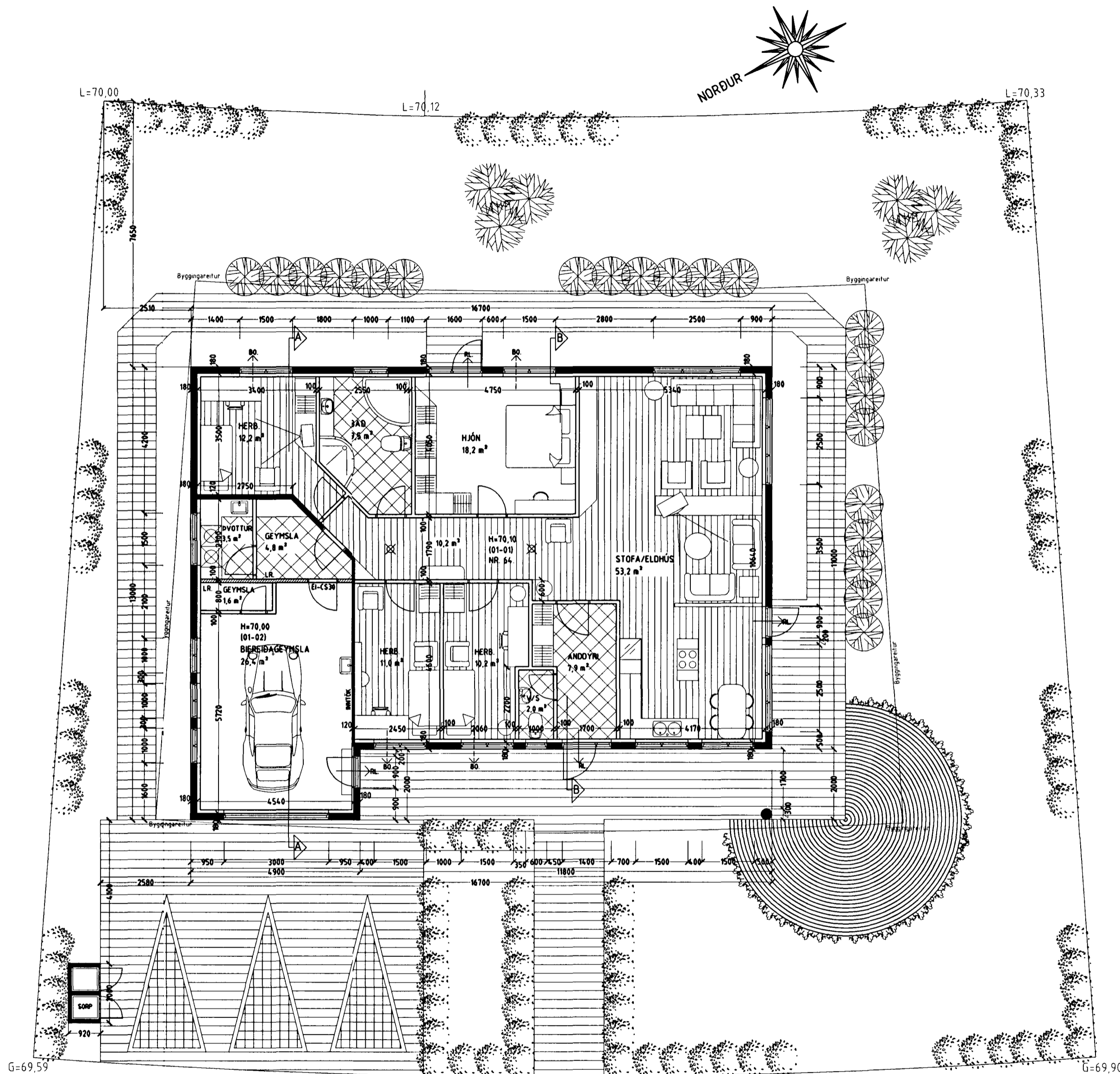

Skýringar vegna eldvarna:

- > B0. fáknað björgunarp, samkv. reglugerð um brunavarnir og brunamál.
- Táknað rýmingarleið, samkv. reglugerð um brunavarnir og brunamál.
- ⊗ Reykskynjari, staðset júst samkv. teikningu.

Byggingarlýsing / verklýsing:

Húsið er staðsteypt á hefðbundinn hátt með stálklæddu þaki. Undirstöður og botnplata eru staðsteyptar á þjappaðri hraunfyllingu og eða á klöpp. Útveggir staðsteyptir 18 sm. einangrun 100 mm. múrhúð 2 sm. Þak, timbursperrur heiklæddar með 25x150 mm borðvið, þakpappa og þakstáli. Þakeinangrun 200 mm (steinull). LR. fáknað loftræsting.

Sérstakar skýringar vegna einangrunar:

Botnplata er einangruð með 75 mm einangrunarplasti, veggir sökkla eru einangraðir 50 sm niður fyrir plötu með 75 mm einangrunarplasti. Ofan á einangrun botnplötu skal leggja þolplast (rakasperra). Útveggir eru einangraðir með 100 mm einangrunarplasti.

Í gluggum er tvöfalt K-einangrunargler (12 mm loftbil í föstum gluggum en 9mm loftbil í opnanlegum gluggafögum og hurðum.

U-gildi (W/m²K) einstakra byggingahluta skulu vera í samræmi við upptalningu hér að neðan:

Þak:	Ti>=18°C U-gildi: 0,2
Útveggir:	Ti>=18°C U-gildi: 0,4
Léttur útveggur einangraður í grind:	Ti>=18°C U-gildi: 0,3
Gluggar (karmar, gler vegið meðaltal, K-gler):	Ti>=18°C U-gildi: 2,0
Hurðir:	Ti>=18°C U-gildi: 3,0
Gólf: á fyllingu og að óupphitudu rými.	Ti>=18°C U-gildi: 0,3
Gólf að útilofti:	Ti>=18°C U-gildi: 0,2
Útveggir, vegið meðaltal (veggfletir, gluggar og hurðir):	Ti>=18°C U-gildi 0,85

Að öðru leiti skal miða við að kólnunartölur einstakra byggingahluta séu í samræmi við ÍST EN ISO 6946:1996.

ERLUÁS 64 HAFNARFIRÐI.

Sigurður Þorvarðarson byggingafræðingur bfí.  
Teiknistofan Strandgötu 11 220 Hafnarfirði.  
Sími: 5651510. Netfang: teiknistofan@islandia.is

Skýringar:	Aðaluppdráttur.
Teikning:	GRUNNMYND 1. HÆÐ & BYGGINGALÝSING
Mælikvarði:	1 : 100.
Undirskrift:	<i>29/102 Sigur</i>
Blað nr: 1 af 4.	Dagsetning: 6 september 2001.
Breytt:	

GRUNNMYND MKV. 1:100.

Varðandi frekari málseiningar, sjá sérteikningar aðalhömuðar í mkv. 1:50. Séruppdrættir skulu unnir þegar aðaluppdrættir hafa verið samþykktir af byggingaryfirvöldum.