

ERLUÁS 7 OG 9 HAFNARFIRÐI.

Samþykkt þann

12 NOV. 2001

Byggingafulltrúinn í Hafnarfirði
F.h. Kristján Þórarinnsson

KP

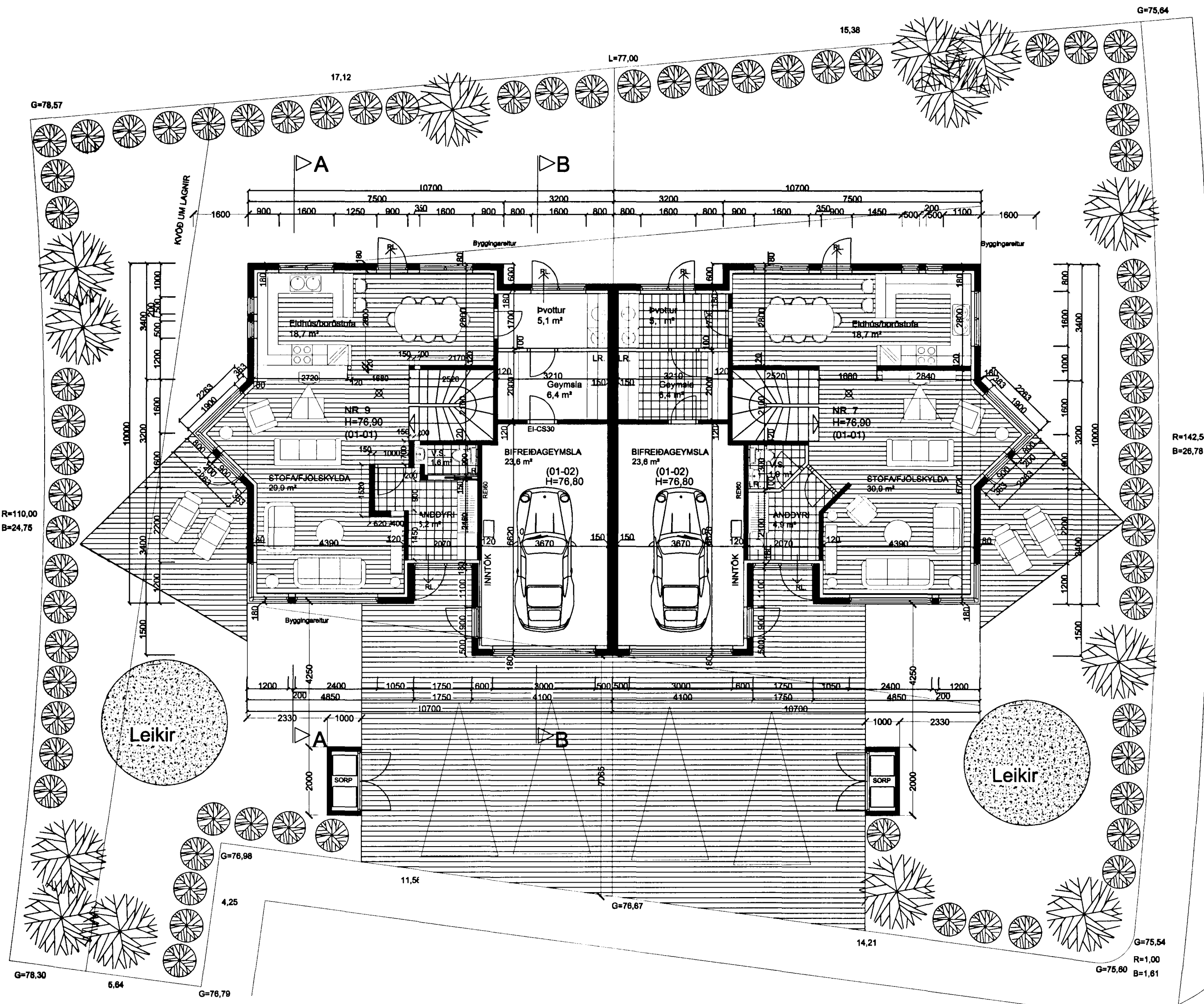

Byggingarlýsing / verklýsing:

Húsið er staðsteypt á hefðbundinn hátt með stálklæddu þaki. Undirstöður og botnplata eru staðsteyptar á þjappaðri hraunfyllingu og eða á klöpp. Útveggir staðsteyptir 18 sm. einangrun 100 mm. múrhúð 2 sm. Gólfplata 2 hæðar a.m.k. 18 sm. staðsteypt, flögn 4 sm. Þak, timbursperrur heilklaðdar með 25*150 mm borðvið, þakpappa og þakstáli. Þakeinangrun 200 mm (steinull). LR. tákna loftræsting.

Sérstakar skýringar vegna einangrunar:

Botnplata er einangruð með 75 mm einangrunarplasti, veggir sökla eru einangraðir 50 sm niður fyrir plötu með 75 mm einangrunarplasti. Ofan á einangrun botnplötu skal leggja þolplast (rakaserra). Útveggir eru einangraðir með 100 mm einangrunarplasti.

Í gluggum er tvöfalt K-einangrunargler (12 mm loftbil í föstum gluggum en 9mm loftbil í opnanlegum gluggafögum og hurðum.

U-gildi (W/m²K) einstakra byggingahluta skulu vera í samræmi við upptalningu hér að neðan:

Þak:	Ti>=18°C U-gildi: 0,2
Útveggir:	Ti>=18°C U-gildi: 0,4
Léttur útveggur einangraður í grind:	Ti>=18°C U-gildi: 0,3
Gluggar (karmar, gler vegið meðaltal, K-gler):	Ti>=18°C U-gildi: 2,0
Hurðir:	Ti>=18°C U-gildi: 3,0
Gólf: á fyllingu og að óupphituðu rými.	Ti>=18°C U-gildi: 0,3
Gólf að útilofti:	Ti>=18°C U-gildi: 0,2
Útveggir, vegið meðaltal (veggfletir, gluggar og hurðir):	Ti>=18°C U-gildi 0,85

Að öðru leiti skal miða við að kólnunartölur einstakra byggingahluta séu í samræmi við ÍST EN ISO 6946:1996.

Skýringar vegna eldvana:

- > BO. tákna björgunarp, samkv. reglugerð um brunavamir og brunamál.
- Tákna rýmingarteið, samkv. reglugerð um brunavamir og brunamál.
- ⊗ Reykskynjari, staðsetjast samkv. teikningu.

ERLUÁS 7 OG 9 HAFNARFIRÐI.

Sigurður Þorvarðarson byggingafræðingur bff.
Teiknistofan Strandgötu 11 220 Hafnarfirði.
STH. teiknistofan ehf. kt. 510298-2769. Kt. aðalhönnuðar: 141250-4189.
Sími: 5651510. Netfang: teiknistofan@islandia.is

Skýringar:	Aðaluppdráttur.
Teikning:	Grunnmynd 1 hæð / skýringartekstar
Mælikvarði:	1 : 100.
Undirskrift:	<i>Sigurður Þorvarðarson</i>
Blað nr:	1 af 4. Dagsetning: 28. júní 2001.
Breytt:	Anddyri og V/S í húsi nr. 9 breytt. Dags. 08.11.2001.

GRUNNMYND 1. HÆÐ MKV. 1:100.

Varðandi frekari málsetningar, sjá sérteikningar aðalhönnuðar í mkv. 1:50. Séruppdrættir skulu unnir þegar aðaluppdrættir hafa verið samþykktir af byggingaryfirvöldum.