

ERLUÁS 7 OG 9 HAFNARFIRÐI.

Samþykkt þann
12 NOV. 2001
Byggingafulltrúinn í Hafnarfirði
Fh Kristján Þorarinsson

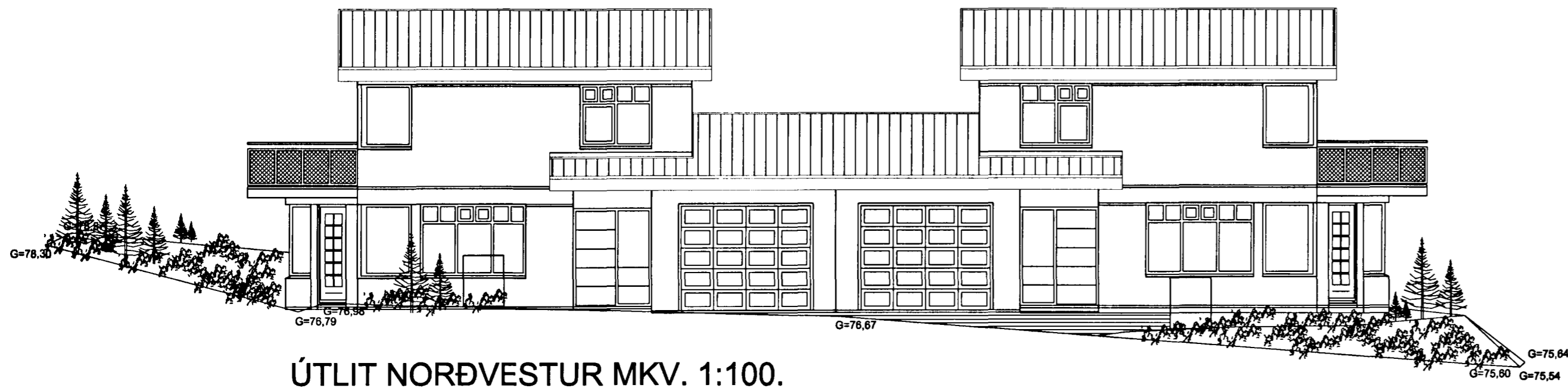

ÚTLIT NORÐVESTUR MKV. 1:100.

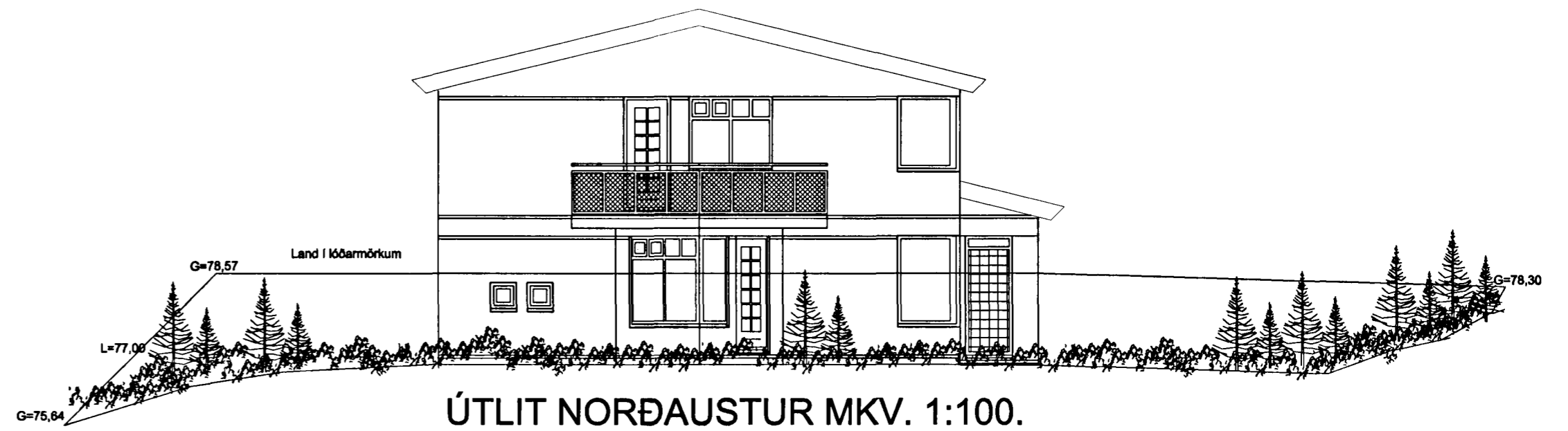

ÚTLIT NORÐAUSTUR MKV. 1:100.



ÚTLIT SUÐAUSTUR MKV. 1:100.

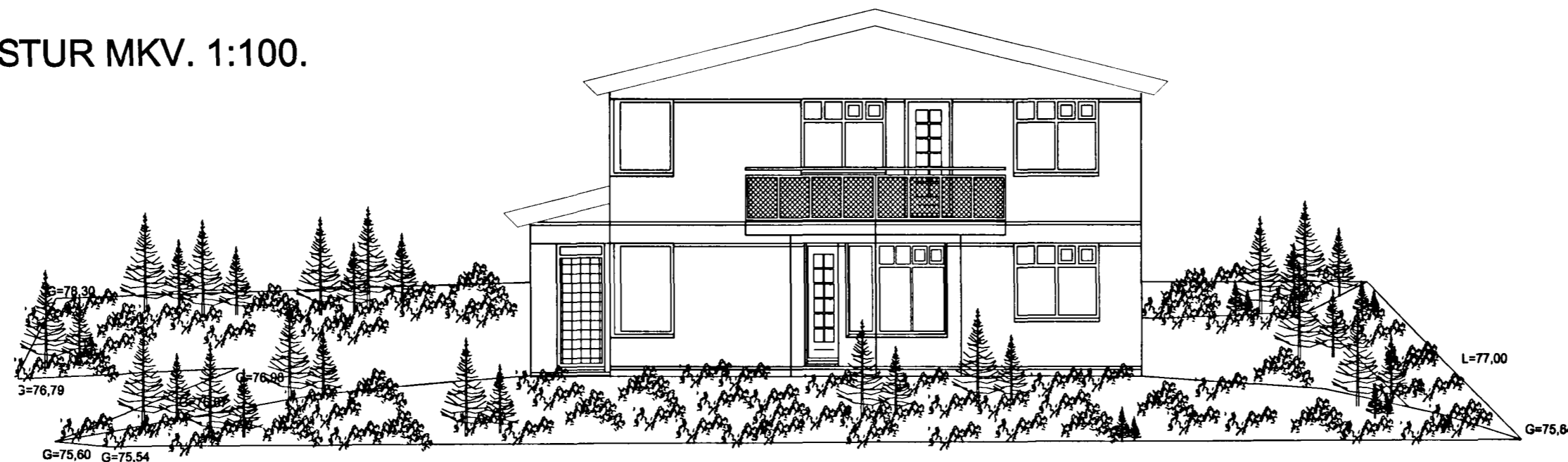

ÚTLIT SUÐVESTUR MKV. 1:100.

Varðandi frekari málsetningar, sjá sérteikningar aðalhönnuðar í mkv. 1:50.
Séruppdrættir skulu unnir þegar aðaluppdrættir hafa verið samþykktir af byggingaryfirvöldum.

ERLUÁS 7 OG 9 HAFNARFIRÐI.

Sigurður Þorvarðarson byggingafræðingur bfi.
Teiknistofan Strandgötu 11 220 Hafnarfirði.

STH, teiknistofan ehf. kt. 510298-2769. Kt. aðalhönnuðar: 141250-4189.
Sími: 5651510. Netfang: teiknistofan@islandia.is

Skýringar:	Aðaluppdráttur.
Teikning:	Útlit
Mælikvarði:	1 : 100.
Undirskrift:	
Blað nr: 3 af 4.	Dagsetning: 28. júní 2001.