

G=68,55

3300

B=3300

G=68,17

Samykkt þann

17 JULI 2001

Byggingafultrúinn í Hafnarfirði
F.h. Kristján Þórarinnsson

K.P.

Skýringar

Húsið er staðsteypt. Múrhuðað að utan. Einangrað að innan með 4" plasteinangrun, múrhuðað. Sperrur eru 2" x 9" og 8" steinull. Málmlæðning á þaki. Stálbiti í mæn (eldvarið). Burður undir bita steypur veggur. Undir steyptri botnplötu er 4" plast einangrun. Öll klæðning innanhús minnst í fl. 2. Klæðning í bílgeymslu minnst í fl. 1. Lagnir eru færðar á hefðbundinn hátt í einangrun útveggja. ALLT GLER ER K-GLER. G.N.F. í öllum votum rýmum með vask, vatn renni örugglega og óhindrað að niðurfalli. Vélræn loftræsting frá frá rýmum án glugga. Allt litaval utanhús í samráði við hönnuð. Frágangur í lóðarmörkum í samráði við nágranna.

Stærðir

Grunnflötur húss m. bílg. 242,3 m²
Þar af bílgeymsla brúttó 37,6 m²

Hljóðvist

Milli íbúðar og rýmis utan íbúðar 55dB

Nýtingarhlutfall

LÖÐ = 787,2 m²
GRUNNFLÖTUR HÚSA = 242,3 m²
NÝTINGARHLUTFALL = 0,30

Kónunartölur

U-gildi (W/m² K) T_i ≥ 18°C

Þak	0,2
Útveggir	0,4
léttir útveggir	
einangraðir í grind	0,3
Gluggar (karmar, gler, vegið m.t K-gler)	2,0
Hurðir	3,0
Gólf á fyllingu	0,3
Útveggir vegið meðaltal	0,85

TEIKNISTOFAN
KVARDI

Verkefni
ERLUÁS 70
HAFNARFIRÐI
Heiti
GRUNNMYND SNID
AFSTÖÐUMYND

kvarði	1:100	1:500	verk.nr
dags.	23 JÚNÍ.	2001	dags.br.
hönnun	GÍSLI G.		tekn.nr
	GÍSLI G.		A-1

Hringbraut 17 220 Hafnarfirði
s. 555-2020 FAX 555-2021
Gísli G. Gunnarsón Bt kt. 020649-2409

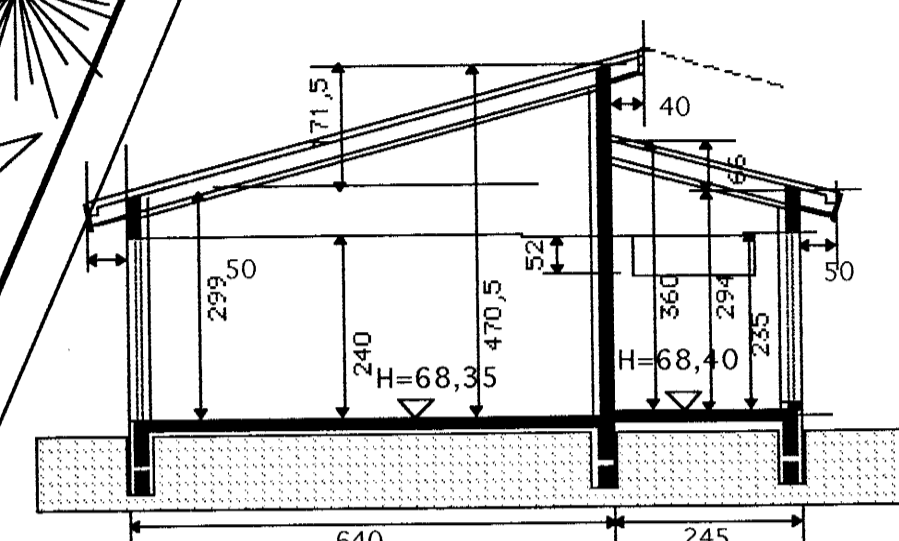
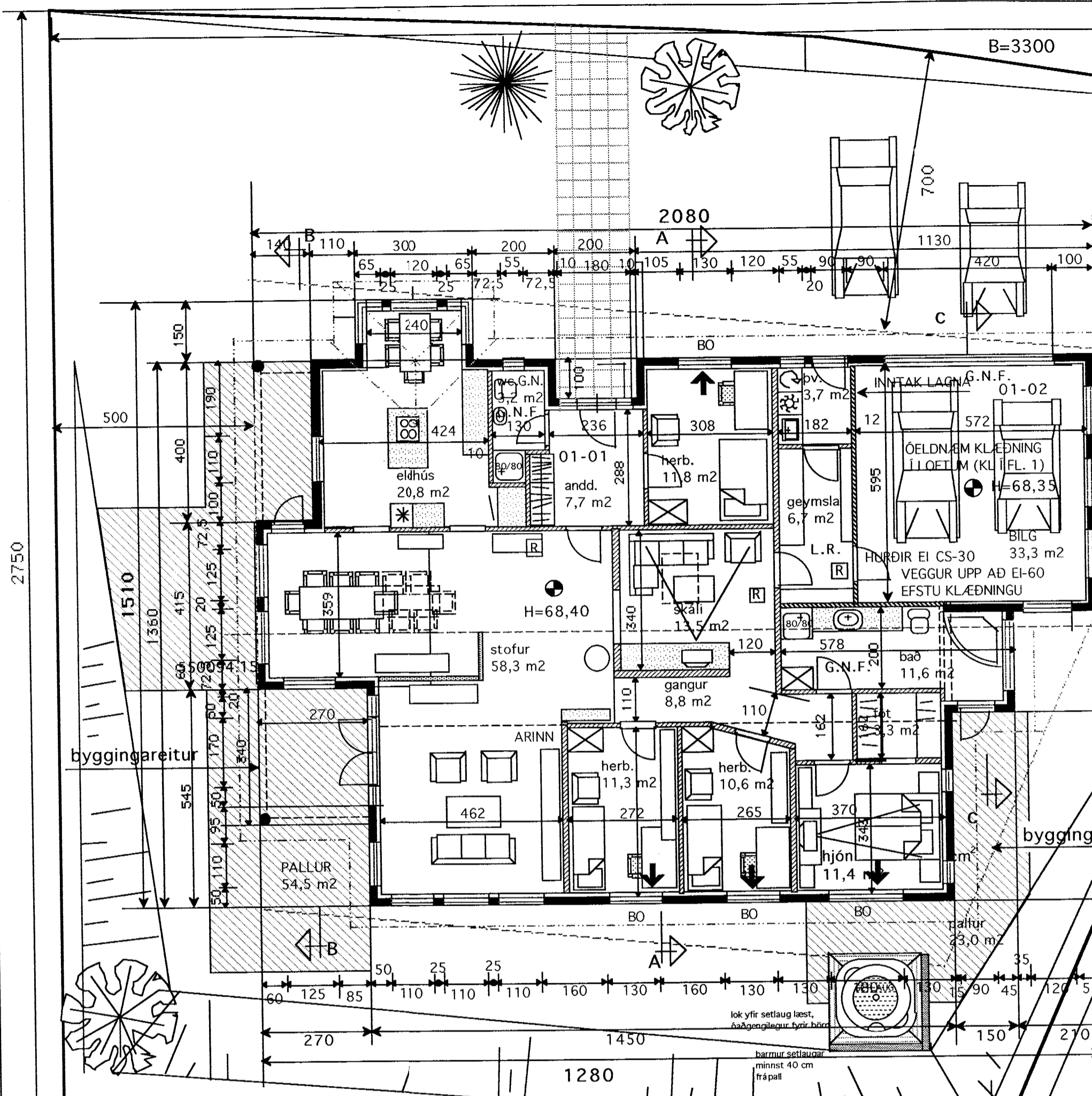

SNID C-C

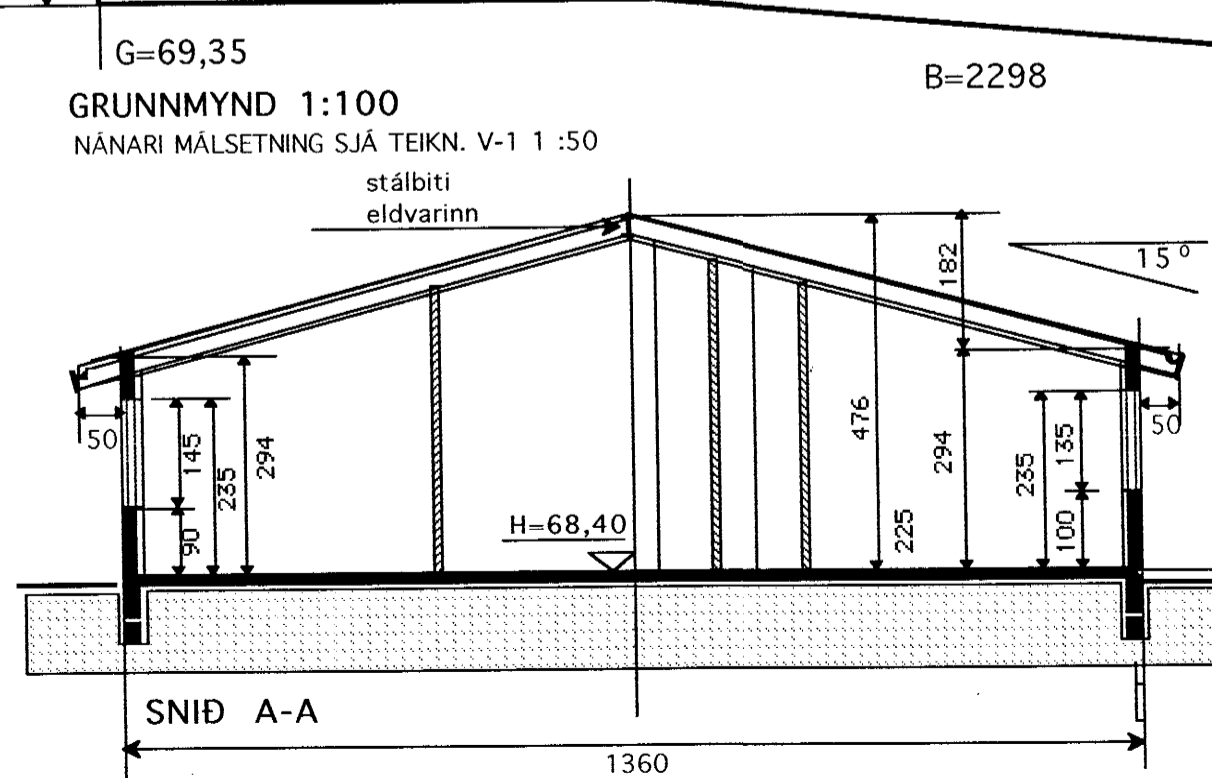

SNID A-A

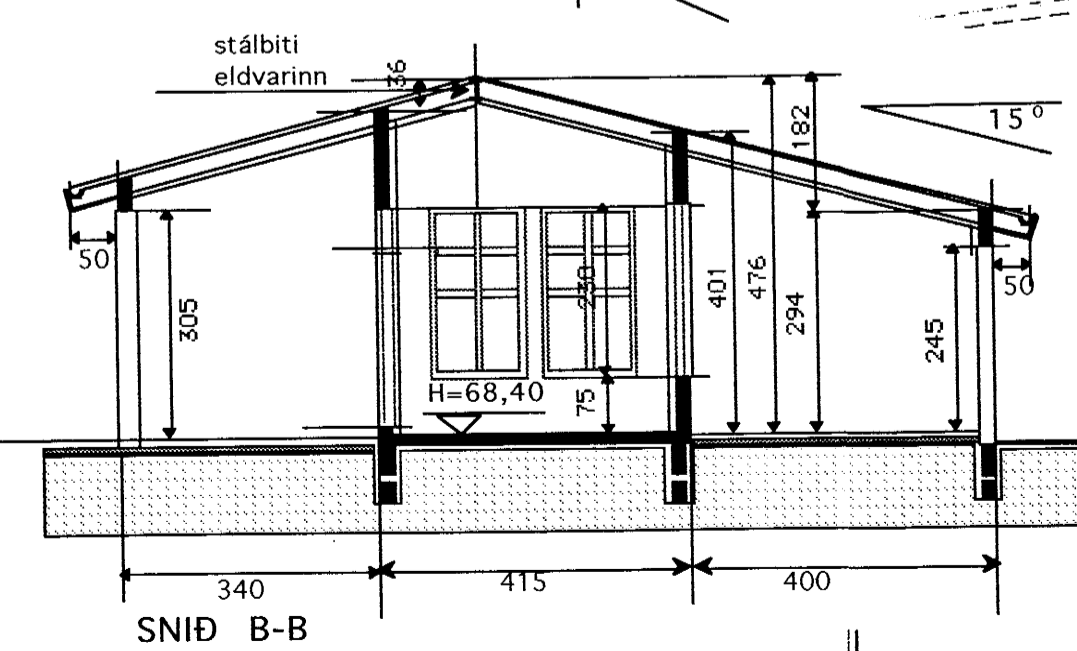

SNID B-B

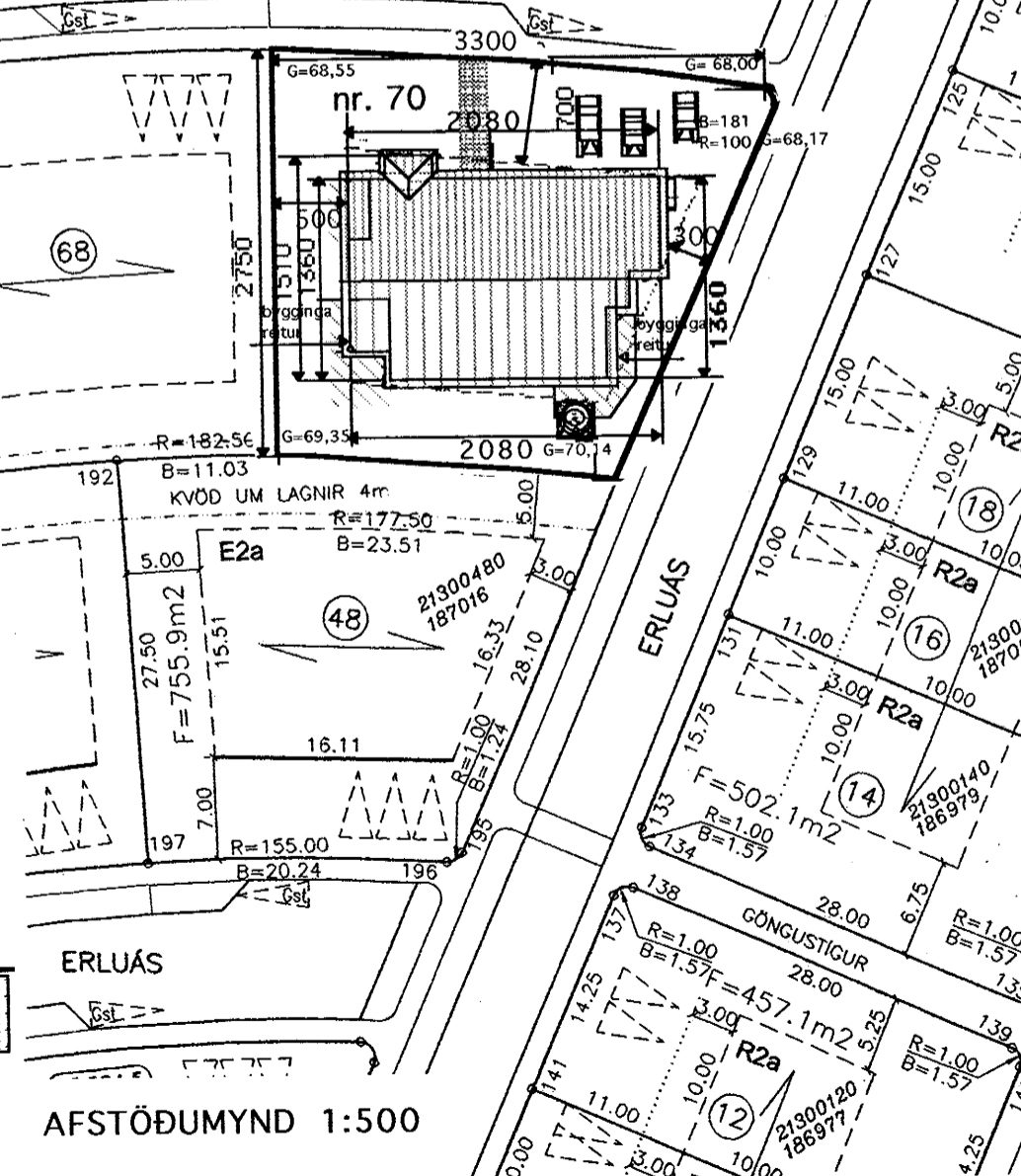

AFSTÖÐUMYND 1:500

GRUNNMYND 1:100
NÁNARI MÁLSETNING SJÁ TEIKN. V-1 1:50

B=2298

G=69,35

G=70,14