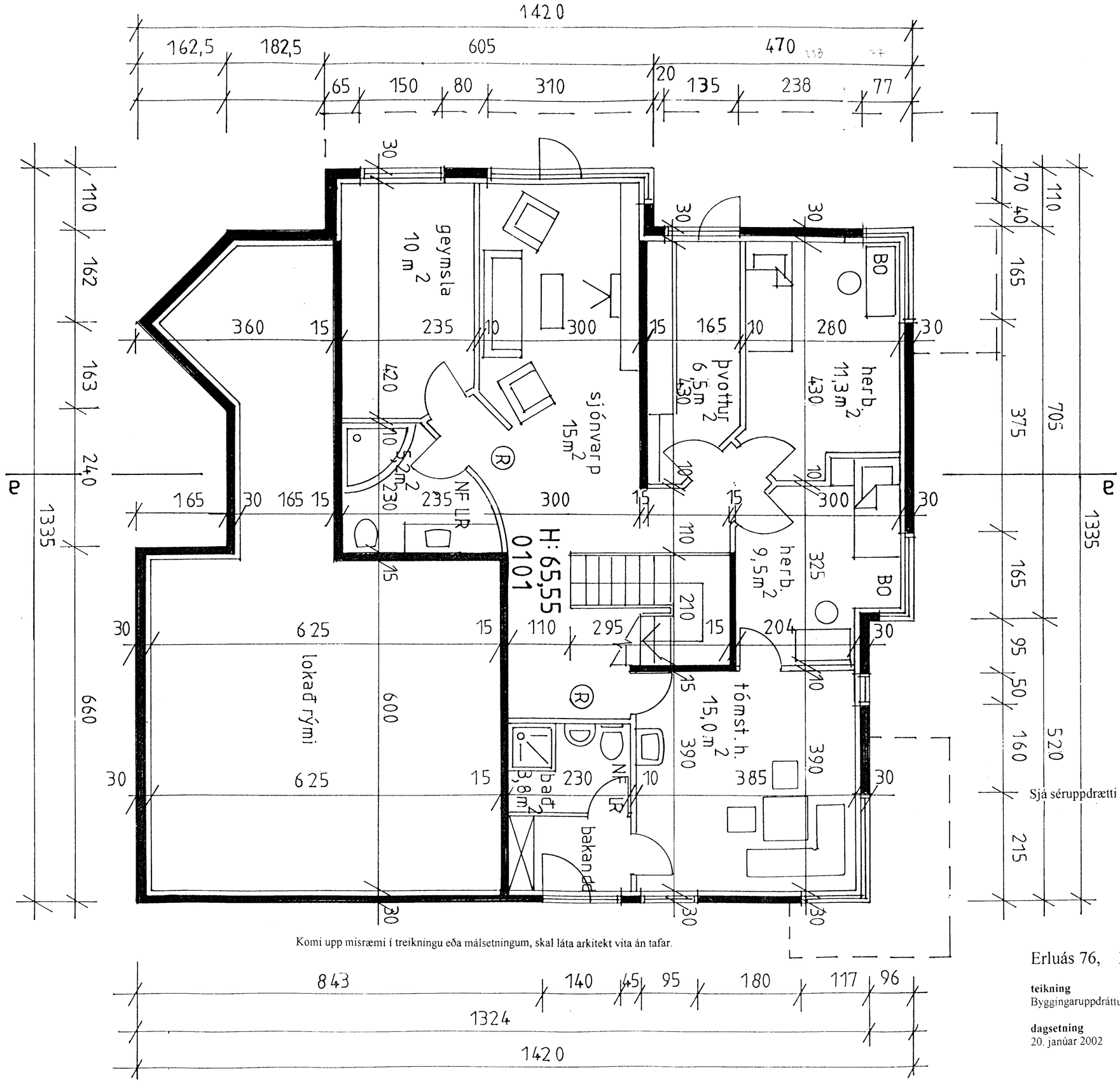

Komi upp misræmi í treikningu eða málsetningum, skal láta arkitekt vita án tafar.

Sjá séruppdrætti arkitekts af gluggum, hurðum, stiga og þakkanti.

Erluás 76, Hafnarfirði

teikning
Byggingaruppdráttur – grunnmynd 1.hæð

dagsetning
20. janúar 2002

kvarði
1:50

Nikulás Úlfar Másson arkitekt
Kt. 081256-5009
Öldutún 20
220 Hafnarfirði
Sími: 565 22/74

Byggingafulltrúi Hafnarfjarðar
Afgreitt þann
02 APR. 2002