

ERLUÁS 7 OG 9 HAFNARFIRÐI.

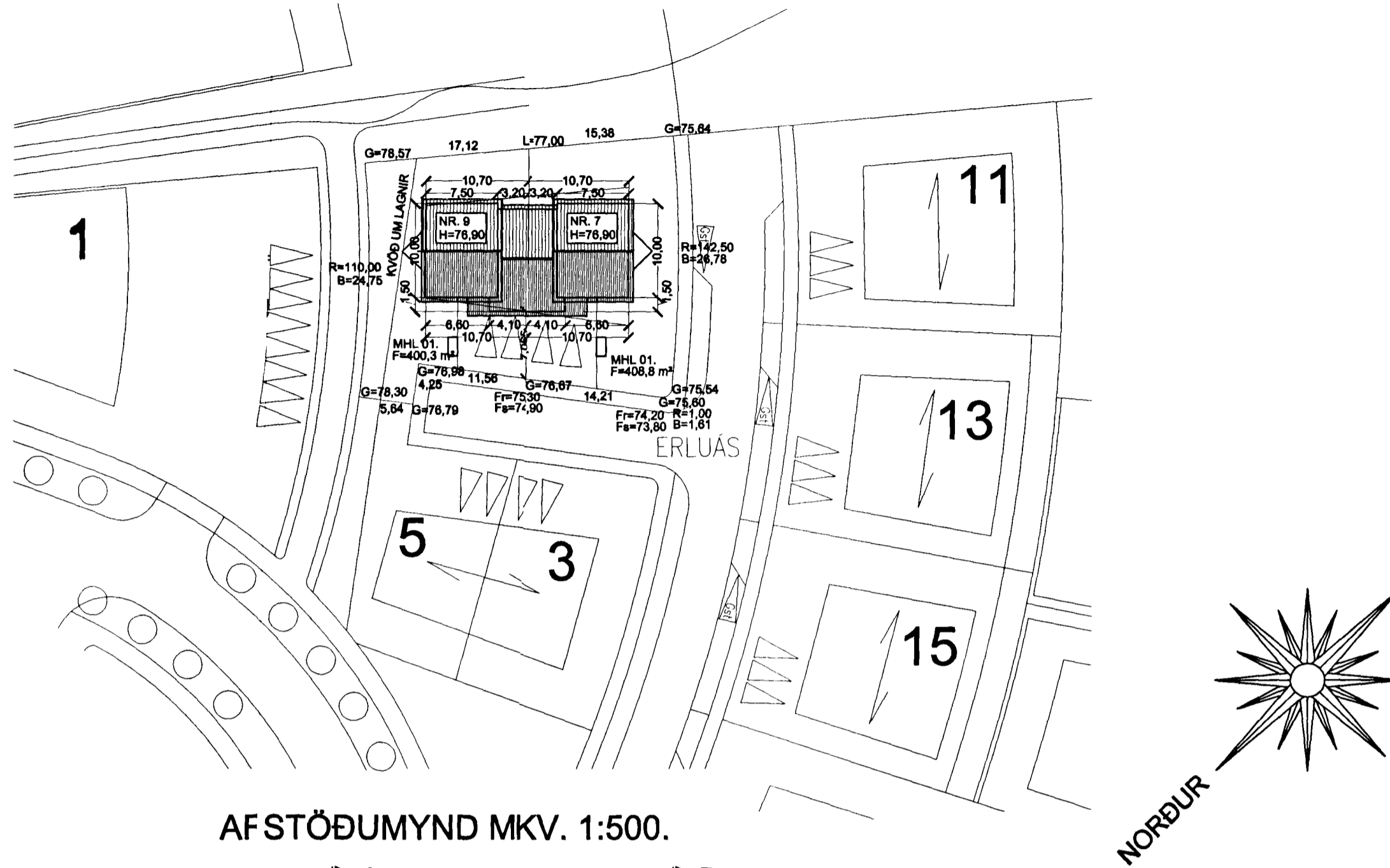

AFSTÖÐUMYND MKV. 1:500.

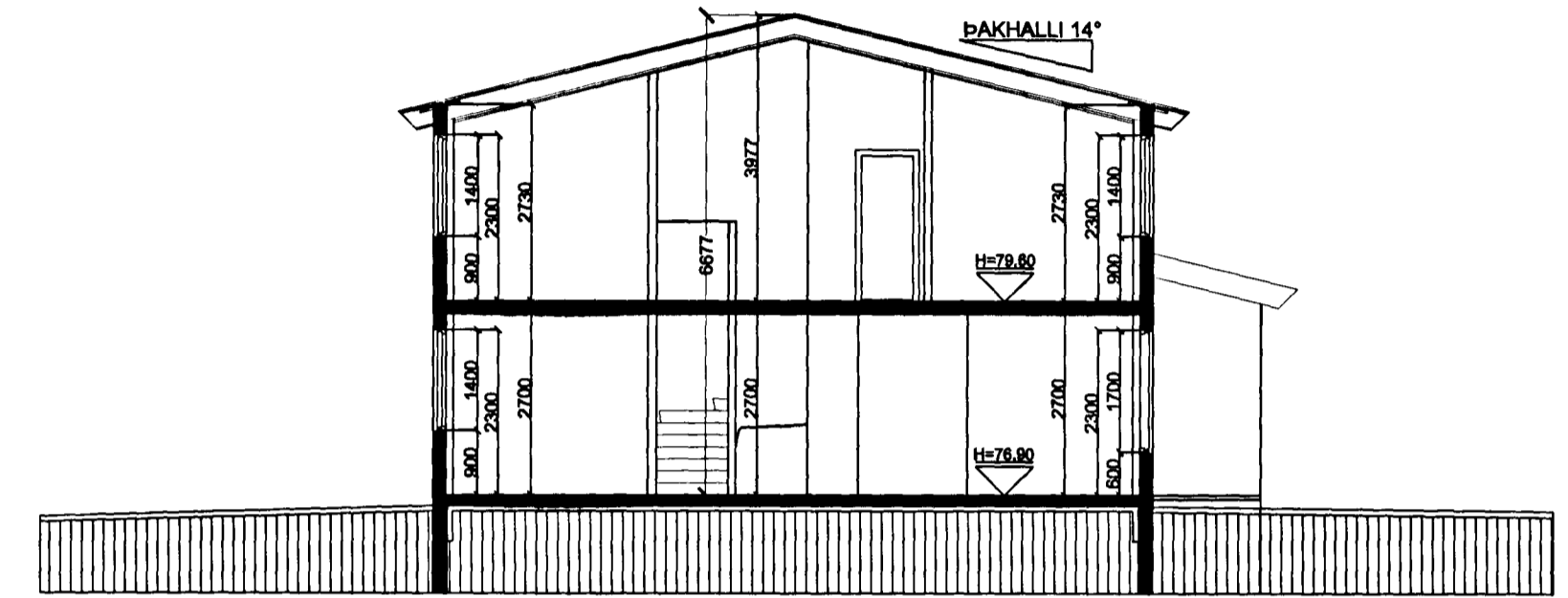

SNID A-A MKV. 1:100.

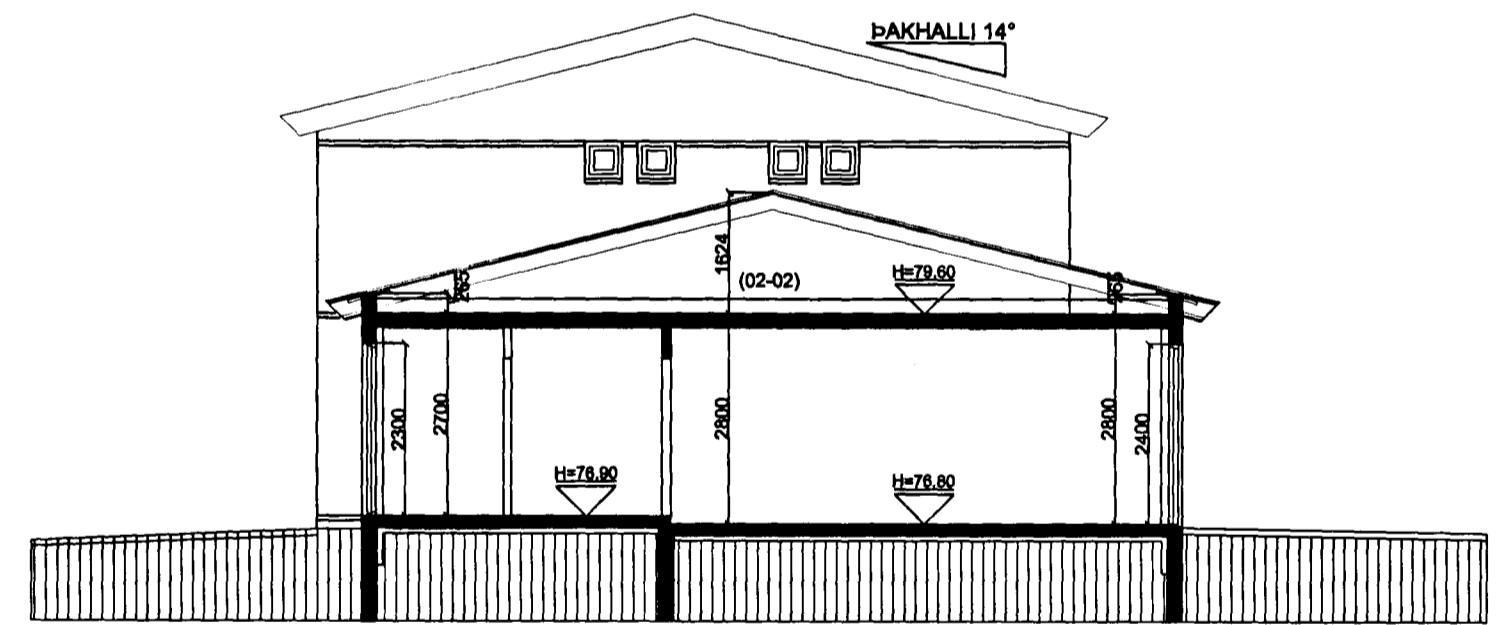

SNID B-B MKV. 1:100.

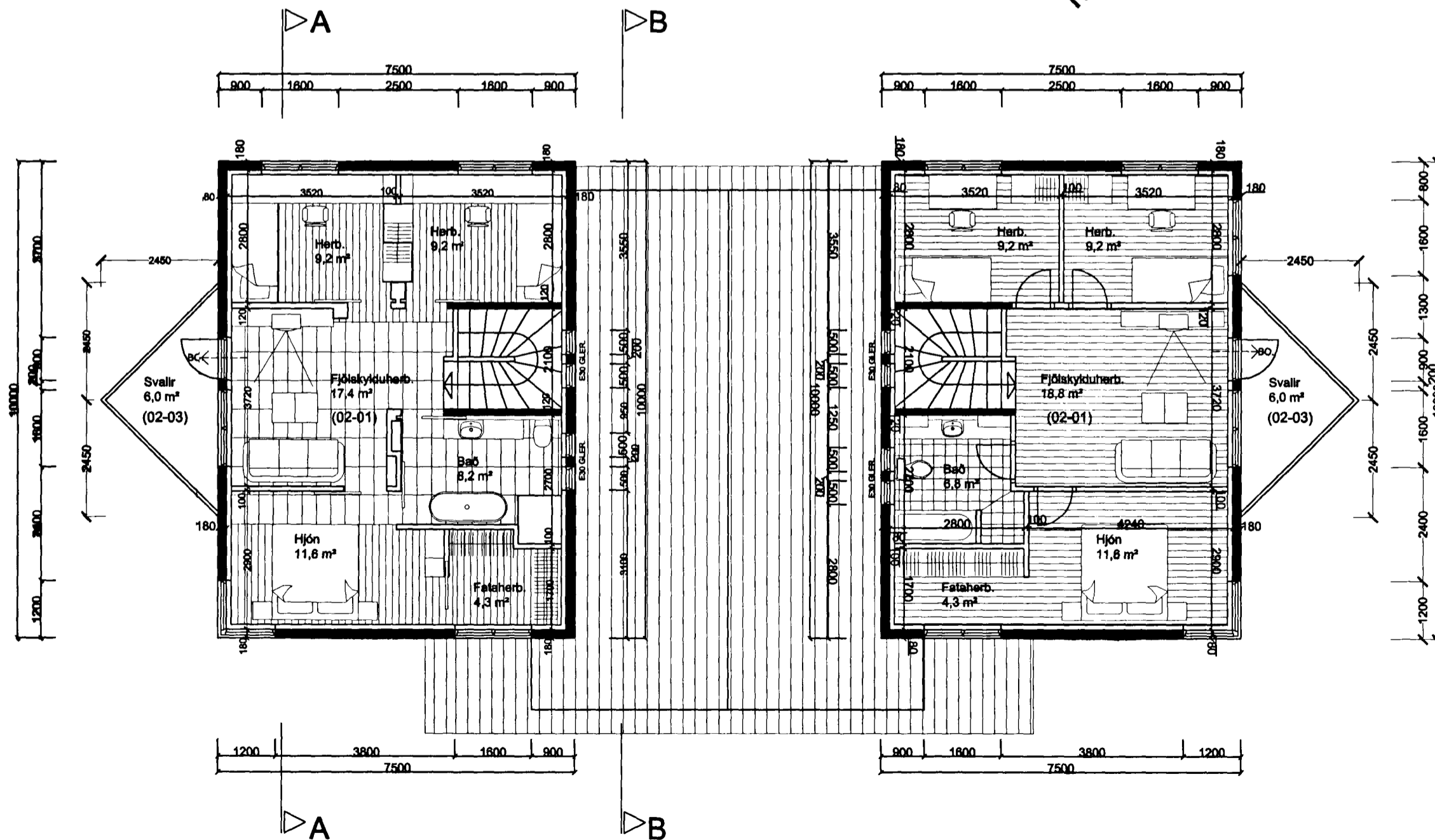

GRUNNMYND 2. HÆÐ MKV. 1:100.

Varðandi frekari málsetningar, sjá sérteikningar aðalhönnuðar í mkv. 1:50.
Sérupprættir skulu unnir þegar aðalupprættir hafa verið samþykktir af byggingaryfirvöldum.



Samþykkt þann

0 5 FEB. 2002

Byggingafulltrúinn í Hafnarfirði
F.h. Kristján Þórarinnsson

KP

ERLUÁS 7 OG 9 HAFNARFIRÐI.

Sigurður Þorvarðarson byggingafræðingur bfl.
Teiknistofan Strandgötu 11 220 Hafnarfirði.

STH. teiknistofan ehf. kt. 510298-2769. Kt. aðalhönnuðar: 141250-4189.
Sími: 5651510. Netfang: teiknistofan@islandia.is

Skýringar:	Aðaluppráttur.
Teikning:	Grunnmynd 2 hæð, snið A-A, snið B-B, afstöðumynd
Mælikvarði:	1 : 100 & 1 : 500
Undirskrift:	<i>25/1 02 Sig</i>
Blað nr: 2 af 4.	Dagsetning: 28. júní 2001.
Breytt: Eldhúsi, þvottahúsi, geymslu, bifreiðageymslu og baði breytt í húsi nr. 9. Dags. 23.01.2002.	