

ERLUÁS 7 OG 9 HAFNARFIRÐI.

Samþykkt þann
05 FEB. 2002

Byggingatulltrúinn í Hafnarfirði
F.h. Kristján Þórarinnsson

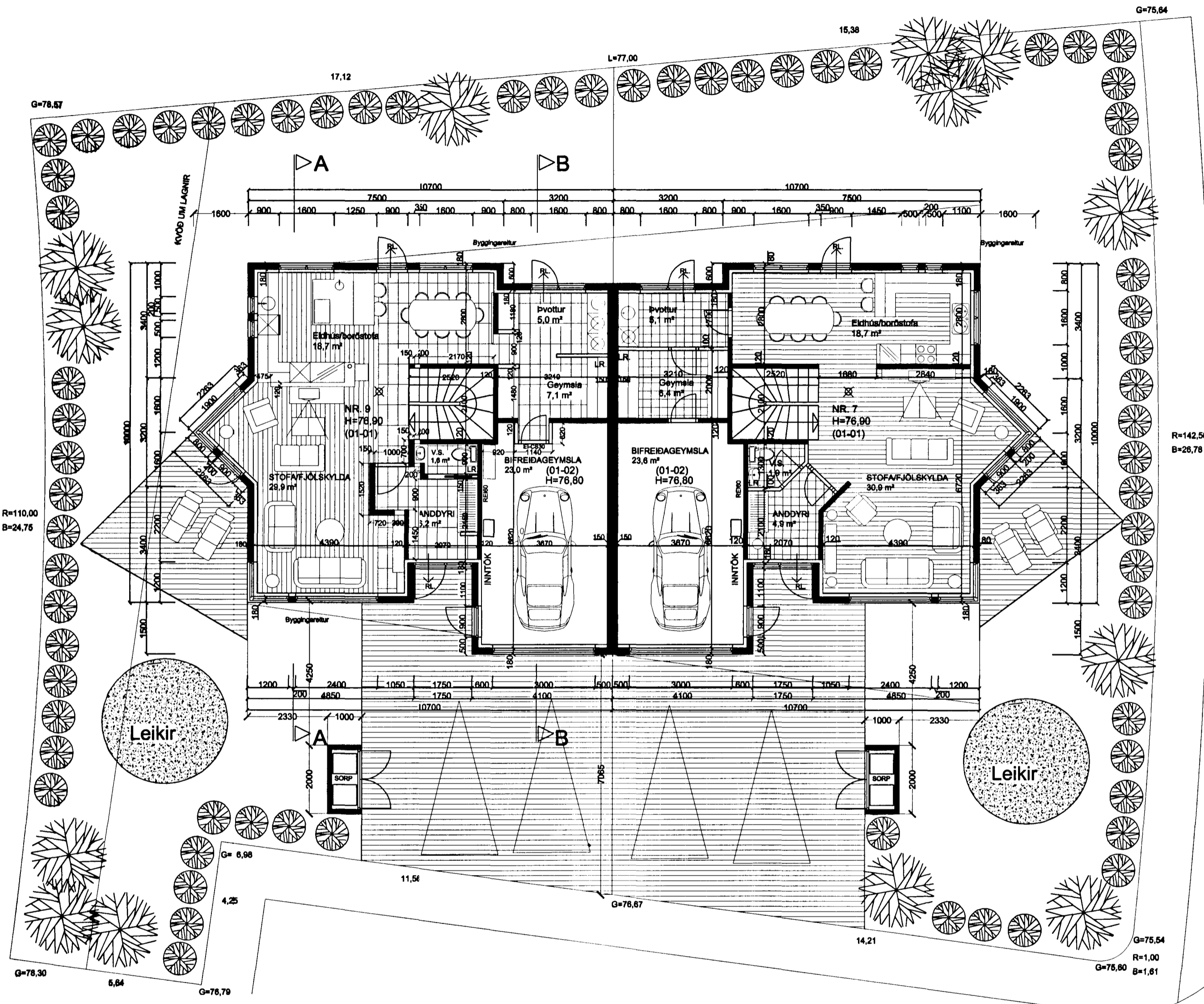

GRUNNMYND 1. HÆÐ MKV. 1:100.

Byggingarlýsing / verklýsing:

Húsið er staðsteypt á hefðbundinn hátt með stálklæddu þaki. Undirstöður og botnplata eru staðsteyptar á þjappaðri hraunfyllingu og eða á klöpp. Útveggir staðsteyptir 18 sm. einangrun 100 mm. múrhúð 2 sm. Gólfplata 2 hæðar a.m.k. 18 sm. staðsteypt, flögn 4 sm. Þak, timbursperrur heilklaðdar með 25*150 mm borðvið, þakpappa og þakstáli. Þakeinangrun 200 mm (steinull). LR. táknar loftræsting.

Sérstakar skýringar vegna einangrunar:

Botnplata er einangruð með 75 mm einangrunarplasti, veggir sökkla eru einangraðir 50 sm niður fyrir plötu með 75 mm einangrunarplasti. Ofan á einangrun botnplötu skal leggja þolplast (rakasperra). Útveggir eru einangraðir með 100 mm einangrunarplasti.

Í gluggum er tvöfalt K-einangrunargler (12 mm loftbil í föstum gluggum en 9mm loftbil í opnanlegum gluggafögum og hurðum.

U-gildi (W/m²K) einstakra byggingahluta skulu vera í samræmi við upptalningu hér að neðan:

- | | |
|---|-----------------------|
| Þak: | Ti>=18°C U-gildi: 0,2 |
| Útveggir: | Ti>=18°C U-gildi: 0,4 |
| Léttur útveggur einangraður í grind: | Ti>=18°C U-gildi: 0,3 |
| Gluggar (karmar, gler vegið meðaltal, K-gler): | Ti>=18°C U-gildi: 2,0 |
| Hurðir: | Ti>=18°C U-gildi: 3,0 |
| Gólf: á fyllingu og að óupphituðu rými. | Ti>=18°C U-gildi: 0,3 |
| Gólf að útlofti: | Ti>=18°C U-gildi: 0,2 |
| Útveggir, vegið meðaltal (veggflétur, gluggar og hurðir): | Ti>=18°C U-gildi 0,85 |

Að öðru leiti skal miða við að kólnunartölur einstakra byggingahluta séu í samræmi við ÍST EN ISO 6946:1996.

Skýringar vegna eldvarna:

- > BO. táknar björgunarp, samkv. reglugerð um brunavarnir og brunamál.
- > Táknar rýmingarfeð, samkv. reglugerð um brunavarnir og brunamál.
- ⊗ Reykskynjari, staðsetjist samkv. teikningu.

ERLUÁS 7 OG 9 HAFNARFIRÐI.

Sigurður Þorvarðarson byggingafræðingur bfi.
Teiknistofan Strandgötu 11 220 Hafnarfirði.

STH. teiknistofan ehf. kt. 510298-2769. Kt. aðalhönnuðar: 141250-4189.
Sími: 5651510. Netfang: teiknistofan@istlandia.is

Skýringar:	Aðaluppdráttur.
Teikning:	Grunnmynd 1 hæð / skýringartekstar
Mælikvarði:	1 : 100.
Undirskrift:	
Blað nr:	1 af 4. Dagsetning: 28. júní 2001.
Breytt:	Eldhúsi, þvottahúsi, geymslu, bifreiðageymslu og baði breytt í húsi nr. 9. Dags. 23.01.2002.

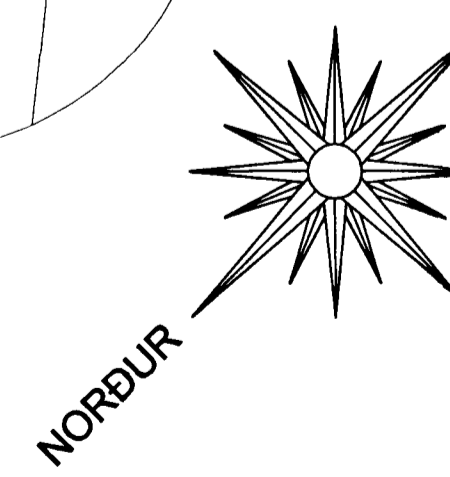

Varðandi frekari málsetningar, sjá sérteikningar aðalhönnuðar í mkv. 1:50. Séruppdrættir skulu unnir þegar aðaluppdrættir hafa verið samþykktir af byggingaryfirvöldum.