

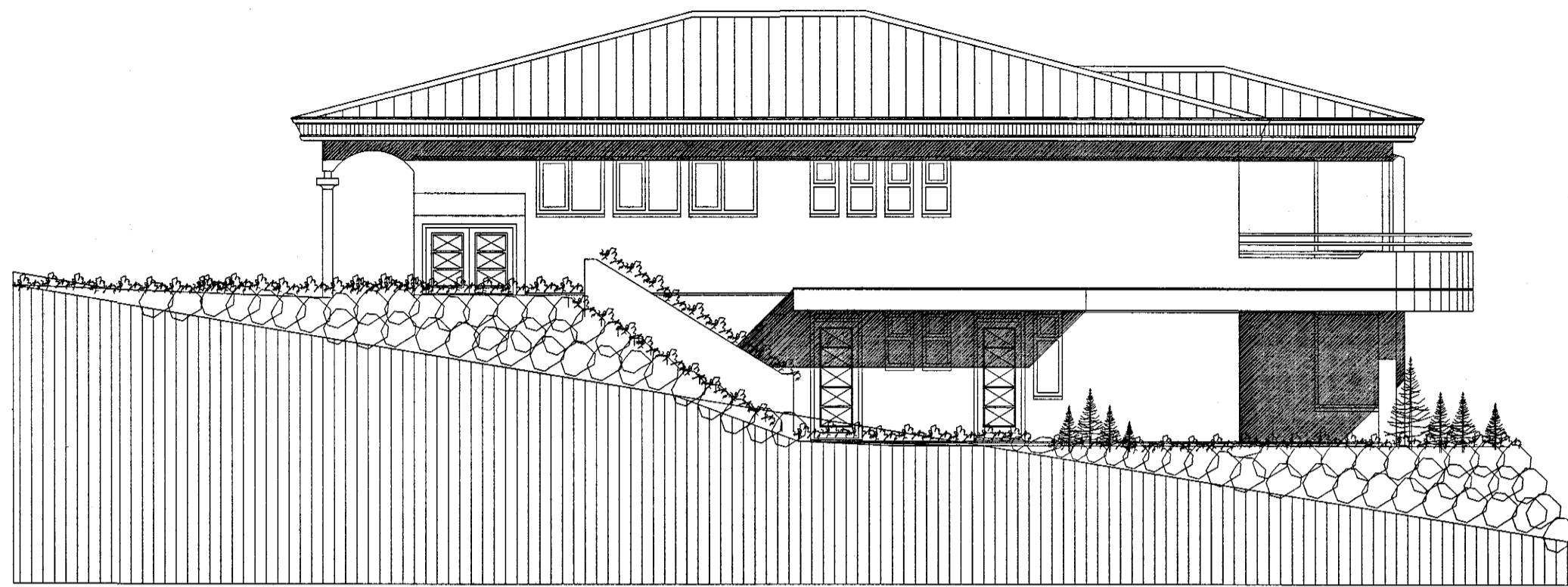

Samþykkt þann

07 JUNÍ 2001

Byggingatvíttrunn í Hafnarfirði  
Erlendur Hjálmarsson



NORÐ-AUSTUR MKV. 1:100.

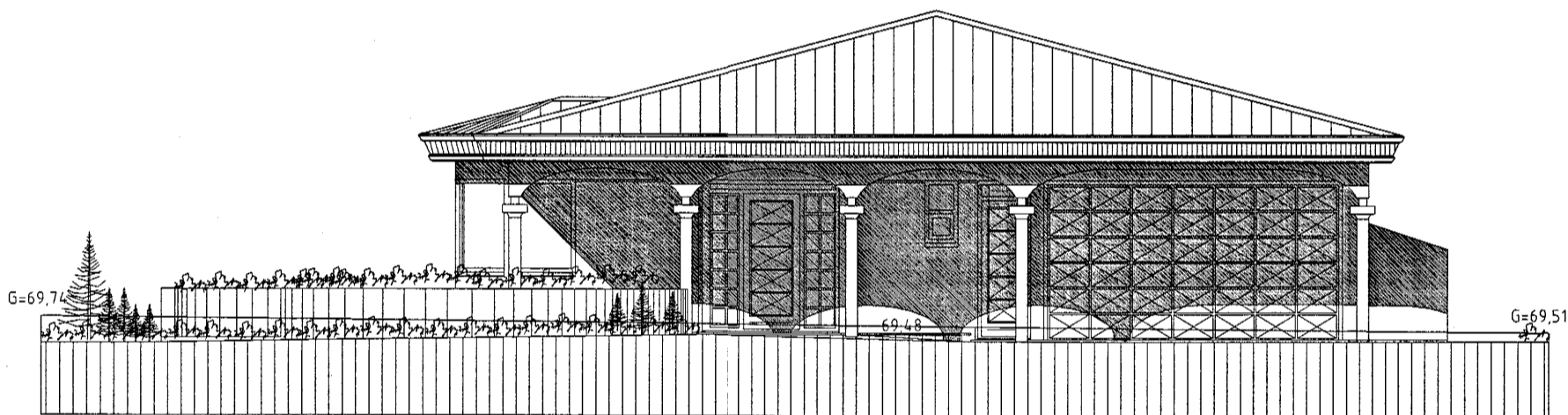

SUÐ-AUSTUR MKV. 1:100.

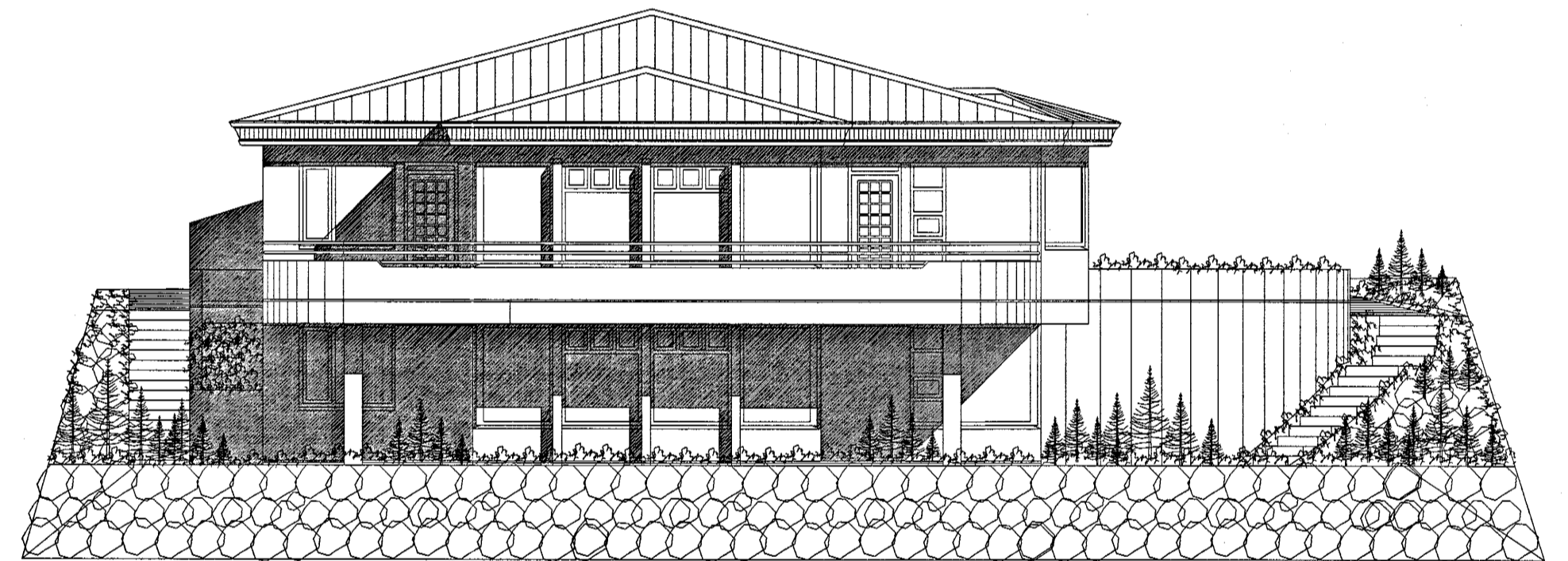

NORÐ-VESTUR MKV. 1:100.

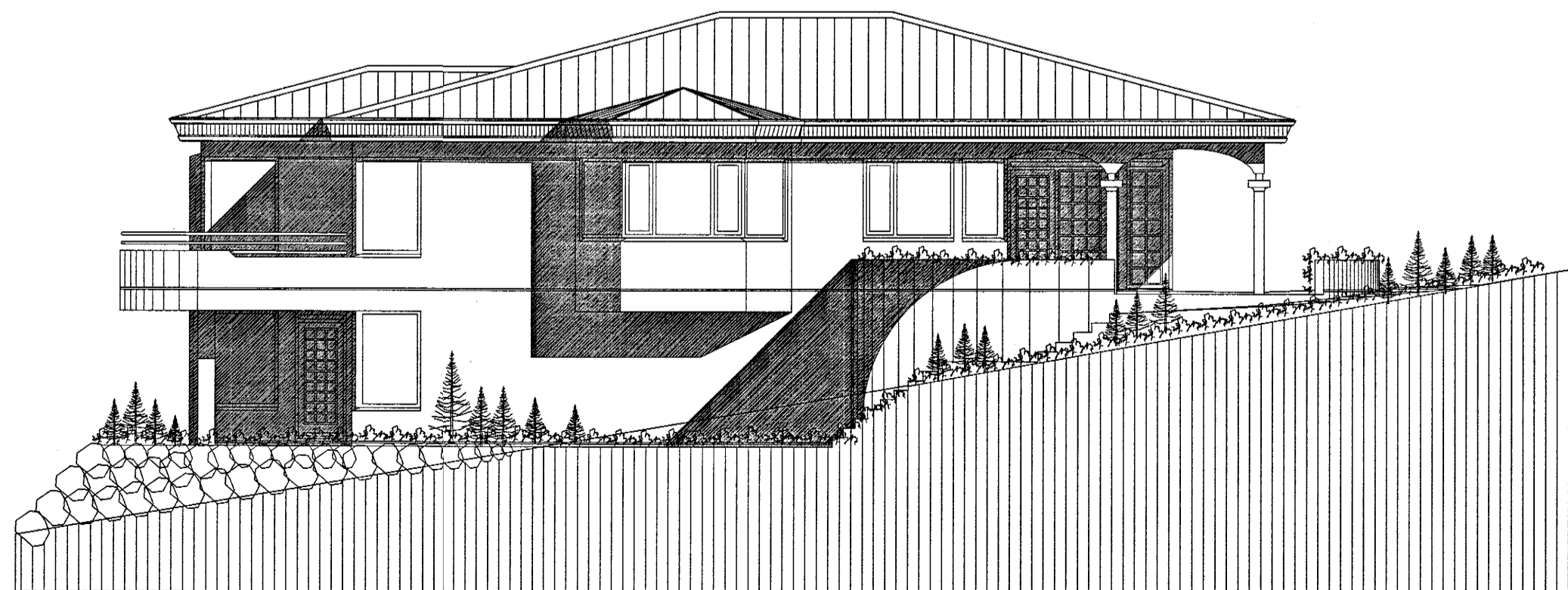

SUÐ-VESTUR MKV. 1:100.

Varðandi frekari málsetningar, sjá sérteikningar aðalhönnuðar í mkv. 1:50.  
Séruppdrættir skulu unnir þegar aðaluppdrættir hafa verið samþykktir af byggingaryfirvöldum.

ERLUÁS 82 HAFNARFIRÐI.

Sigurður Þorvarðarson byggingafræðingur b.f.í.  
Teiknistofan Strandgötu 11 220 Hafnarfirði.

Sími: 5651510. Netfang: teiknistofan@islandia.is

Skýringar:	Aðaluppdráttur.
Teikning:	ÚTLITSMYNDIR.
Mælikvarði:	1:100.
Undirskrift:	<i>23/5 01 Sigurður Þorvarðarson</i>
Blað nr: 3 af 4.	Dagsetning: 2 maí 2001.
Breytt: Kóti hækkaður um 15 sm. 2 maí 2001.	