

lagt í raufur í gólfu — lagt undir lofti í kjallara.

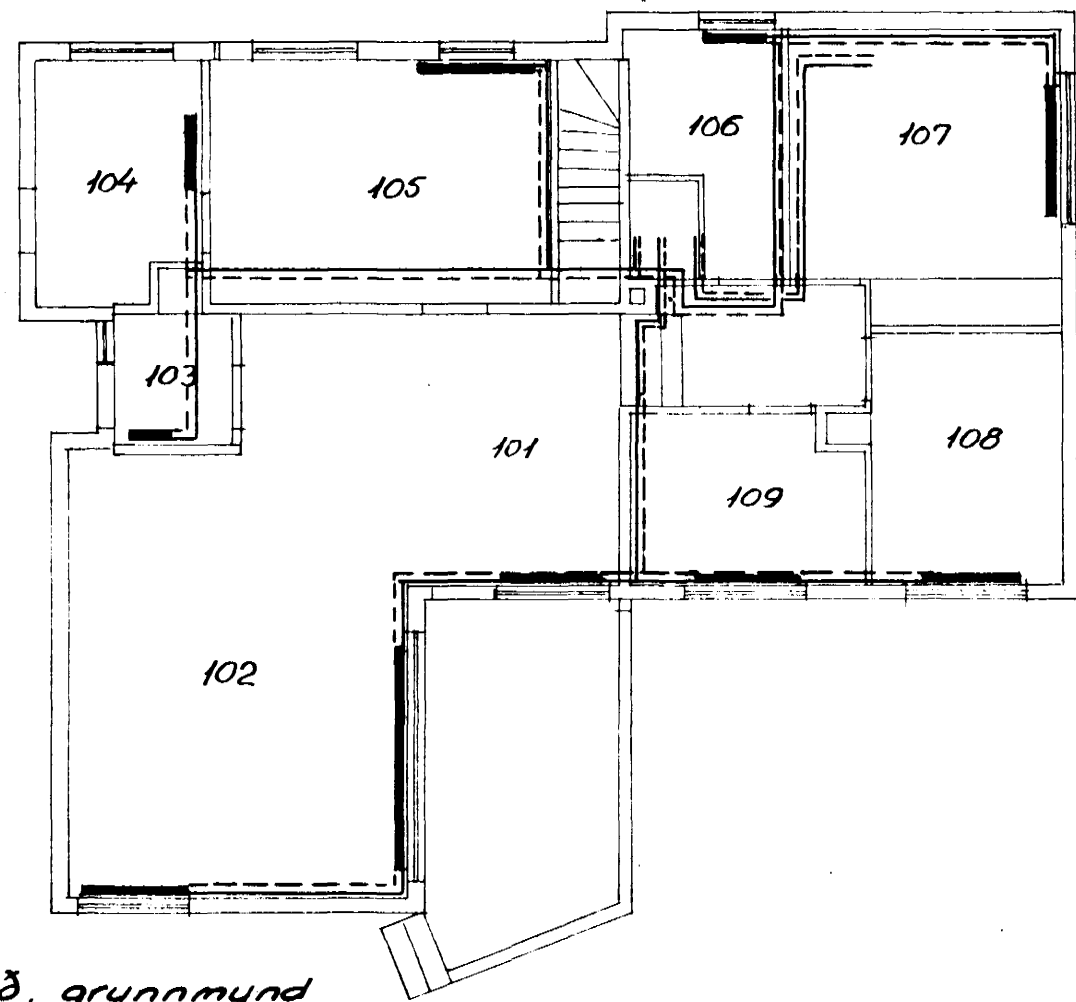

1. hæð, grunnmynd  
1:100

2x 1260x600  
101  
22 el. 200/500

2x 1260x600  
102  
22 el. 200/300

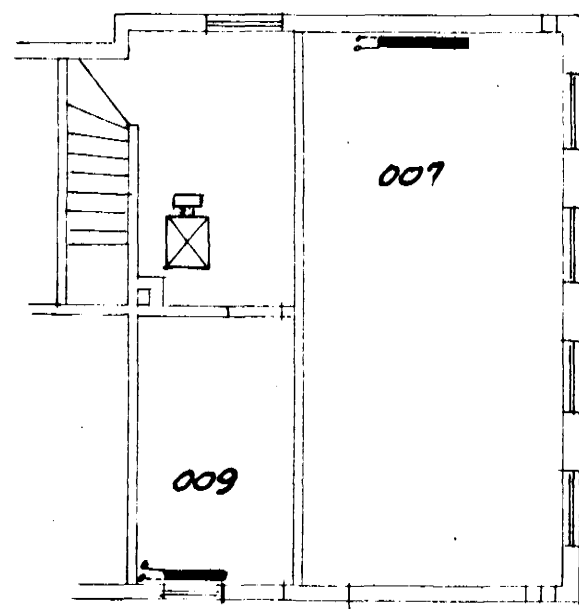

Kjallari, grunnmynd  
1:100

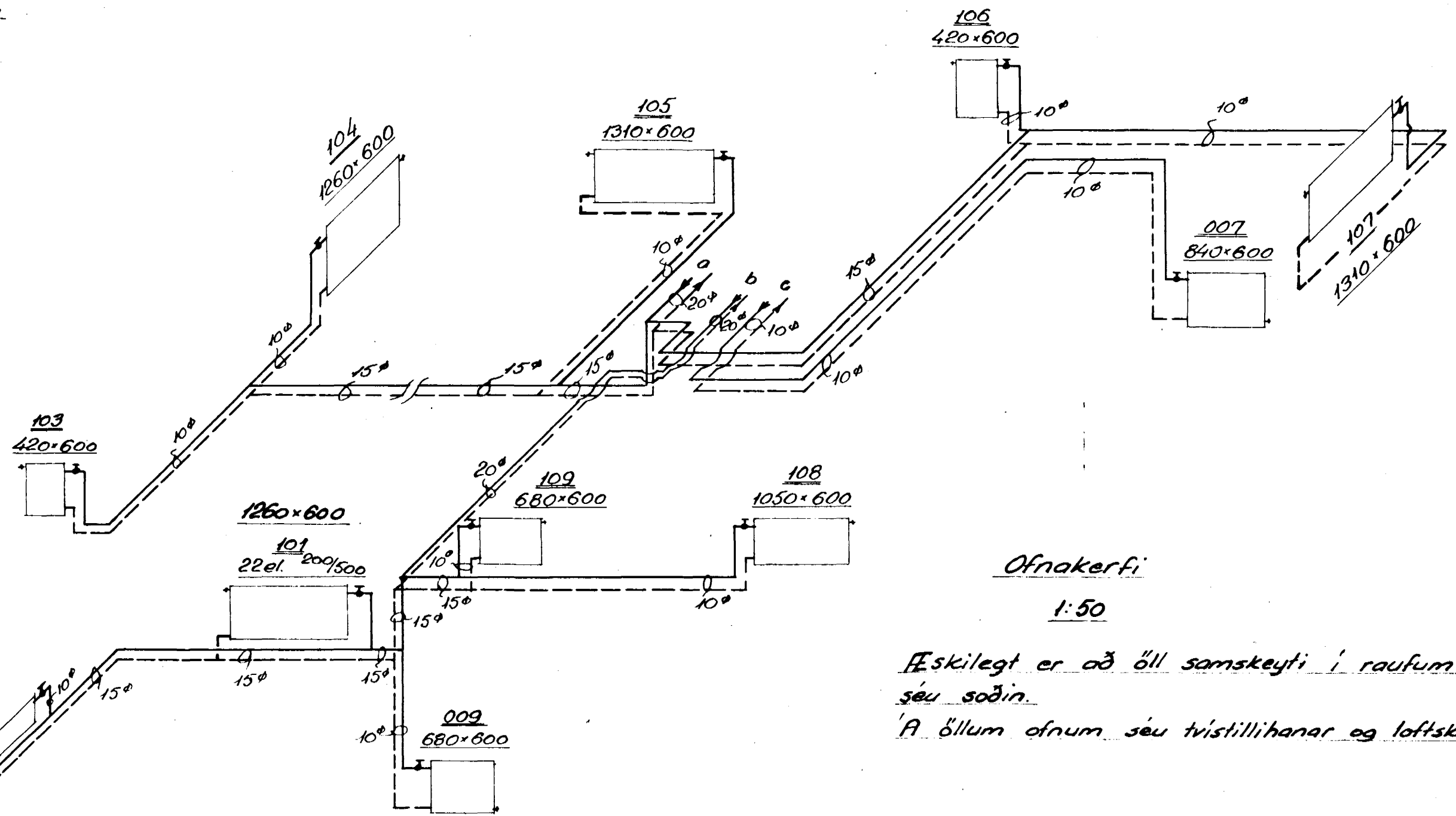

Ofnakerfi

1:50

Æskilegt er að öll samskeyti í raufum séu söðin.  
A öllum ofnum séu tvístíllíhanar og loftskrúfur.

brýstiker

60l.

300l.

Segullakar Danfoss EVID-10  
(Herbergishitostíllar Danfoss ST-KT)  
Dæla Perfecta NCP3-80

Tengimynd

0:0

Ketill 3.0 m<sup>2</sup>, brennari 0.85 G.P.H.

Teiknistofa Torfa Sveinssonar		
Reikn.	→ GK.	1:100
Taiken.	78-81 GK.	1:50
Yfirt.		0:0
Höfnarfrjórur	miðstöðvarkerti, ofnakerfi	1