

ESKIVELLIR 21 HAFNARFIRÐI.

NR. 21A

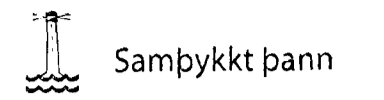

Sampykkt þann

10 SEP 2012

Byggingafræðingur í Hafnarfirði
F.h. Sigurður Steinar Jónsson

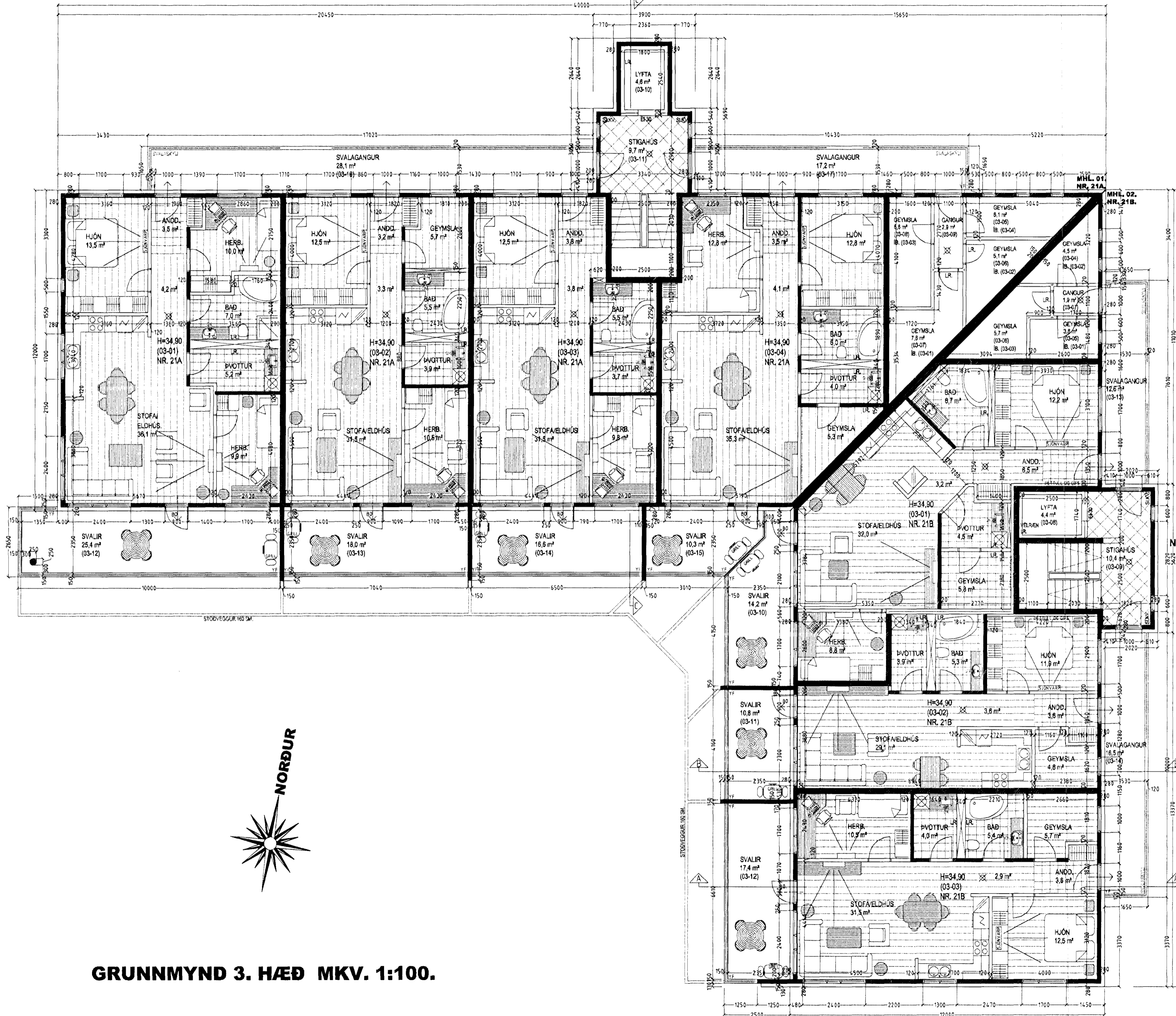

Sérstakar skýringar vegna einangrunnar:

Boðnplata er einangruð með 75 mm einangrunarplast. Veggir sökkla eru einangraðir 50 sm, niður fyrir plötu með 75 mm einangrunarplast. Ofan á einangrun gölfplötu skal leggja þoppplast (rakaspena). Útvegir eru einangraðir með 100 mm einangrun.

Útvegir í þörfu skulu einangraðir með 75 mm stöðull (sókkulplötum 120 kg/m²) einangrunin er klædd með trosskútu. Þúfur en þörfvegir er þess að höfna. Þök er einangruð með 200 mm stöðullfangangrun.

(Gluggar er höfnað K-einangrunargler (12 mm loftbill í fótum gluggum en 9mm loftbill í opnarlegum gluggagögum og hurðum.)
Ugildi (W/m²K) einstakra byggingarhúta skulu vera í samræmi við upplýsingu hér að neðan:

Þak:	Tp=18°C Ugildi: 0,2
Útvegir:	Tp=18°C Ugildi: 0,4
Litlar útvegir einangraðir í grind:	Tp=18°C Ugildi: 0,3
Gluggar (kammer, gler vegið meðalal, K-gler):	Tp=18°C Ugildi: 2,0
Hurdir:	Tp=18°C Ugildi: 3,0
Gólf á fyllingu og að þúppilludu rými:	Tp=18°C Ugildi: 0,3
Gólf að loftloft:	Tp=18°C Ugildi: 0,2
Útvegir, vegið meðalal (veggfútur, gluggar og hurdir):	Tp=18°C Ugildi: 0,85

Að löðu leif skal mæla við að könnunarlömur einstakra byggingarhúta séu í samræmi við ST EN ISO 29946-1.

Frágangur kóðar:

Þegar aðaluppdrættir hafa verið samþykktar skal gerður kóðaruppdráttur "séruppdráttur", uppdrátturinn skal vera í samræmi við 3. kafla í byggingareglugerð (441/1998), og kafla 4.7. Frágangur kóðar, í gildandi skipulagsskilmálum fyrir löðina. Þess skal sérstaklega gætt að allur búnaður leiksvæða skal vera í samræmi við reglugerð nr. 942/2002, um öryggi leikvæðatæja og eftirlit með þeim.

Vardandi frekar málsefningar, sjá sérteikningar aðalhönnuðar í mkv. 1:50. Séruppdrættir skulu unnið þegar aðaluppdrættir hafa verið samþykktar af byggingaryfirvöldum.

ESKIVELLIR 21 HAFNARFIRÐI.

Sigurður Þorvarðarson byggingafræðingur bfi.
Teiknistofan Strandgötu 11 220 Hafnarfirði.
Sími 5651510. Netfang teiknistofan@simnet.is
STH teiknistofan ehf. kt. 510298-2769. Kf. aðalhönnuðar: 141250-4189

Skýringar:	Aðaluppdráttur.
Teikning:	Grunnmynd 3 hæð & byggingarlýsing
Mælikvæði:	1:100. Dagsetning: 14. maí 2007.
Undirskrift:	<i>Sigurður Þorvarðarson</i>
Blað nr.:	4 af 14
Breytt:	Júlí 2011, gerðar breytingar á svalalokunum.
	híti í gólfri felldur niður, aðkomu að löðu breytt, skr. tafla lagfærd

GRUNNMYND 3. HÆÐ MKV. 1:100.

