

# ESKIVELLIR 21 HAFNARFIRÐI.

Samykkt þann  
10 SEP 2012  
Byggingafrúinn í Hafnarfirði  
F.h. Sigurður Steinar Jónsson

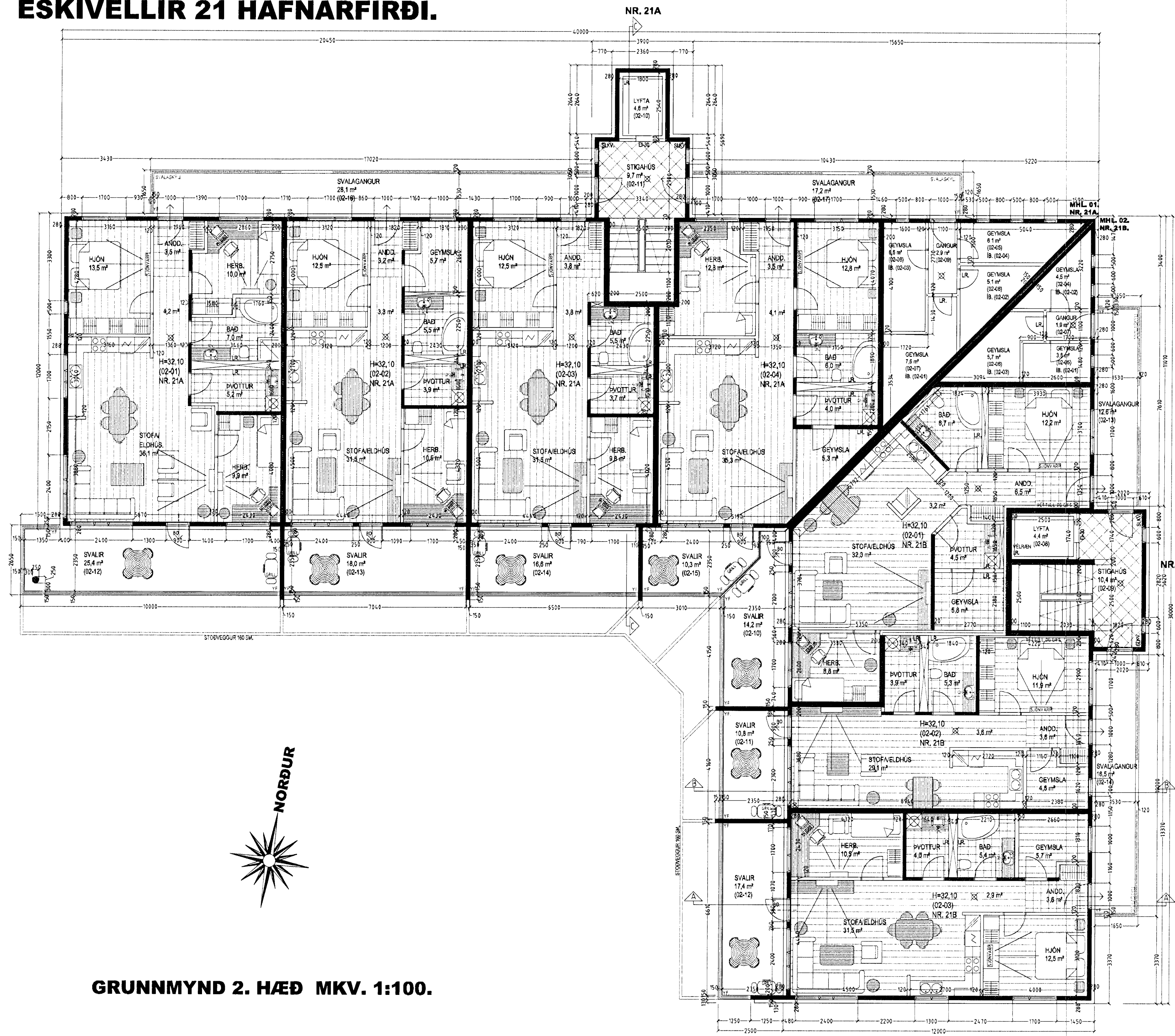

**Byggingarlýsing / verklysing:**

Húsið er staðsteypt á hefðbundin hátt. Kjallari er staðsteyptur og einangraður að utanverðu. 1 - 4. hæð er staðsteypt, einangruð og klædd að utanverðu. Undirstöður og botnplata eru staðsteyptar á þjappaðri hraunfyllingu og eða á klöpp. Gólfplata í kjallara og 1. hæð að hluta er staðsteypt 120 mm. vélsilpuð og eða með gólfmög, með halla að niðurflokkum. Gólfplata 2 - 4. hæðar er staðsteypt 200 mm. með gólfmög 80 mm. Útveggir hæða eru staðsteyptir 150 mm. Þak er byggt úr tilbúðrum sem hvíla á steyptri efstu píötu, þak er heilklað með 25\*150 mm. borðvið, þakpappa og þakstál. Steyptrir veggir eru sandspartíðir og malaðir að innanverðu. Veggir (ekki ádrandi) milli einstakra brunahófa, aðrir en steyptir eru a.m.k. E160 elchindrandi veggir. Hlaðnir E160 veggir, ekki berandi veggir milli einstakra brunahófa, eru uppbyggðir sem hér segir: 70 mm. hlaðnir vikurveggur, múrhuðaður beggja vegna með 15 mm. múrhúð. Léttrir E160 veggir, léttrir milliveggir á milli einstakra brunahófa eru uppbyggðir sem hér segir: 35 \* 120 mm. blökkgrind fyllt með steinullareinangrun og klæddir beggja vegna með 2 \* 13 mm. gífsplötum. Léttrir ekki berandi innveggir í íbúðum eru sem hér segir: 35 \* 70 mm. blökkgrind fyllt með steinullareinangrun og klæddir beggja vegna með 2 \* 13 mm. gífsplötum. Glór á og svalagangi er 10 eða 12 mm hart hryggisglór með opnunum samantar teikningu.

Húsið verður upphæð með miðstöðvarofnum lagnir sýnilegar að hluta.

LR. táknað lofttræsting.

Herbergi og svæði sem liggja á útvegg eru loftrest um opnanl. glugga. Lokubó innými eru loftrest í gegnum blökk stokka, sjálfreikjandi eða með vélrænni lofttræstingu eftir því sem við á.

## ESKIVELLIR 21 HAFNARFIRÐI.

Sigurður Þorvarðarson byggingafræðingur bfi.  
Teiknistofan Strandgötu 11 220 Hafnarfirði.  
Sími: 5651510 Netfang: teiknistofan@simnet.is  
SIH teiknistofan ehf. kt. 510298-2769 Kt. aðalhönnuðar: 14 1250-4189

Skýringar:	Aðaluppdráttur.
Teikning:	Grunnmynd 2 hæð & byggingarlýsing.
Mælkvarði:	1:100. Dagsetning: 14. m.á. 2007.
Undirskrift:	<i>3/9 12/11</i>
Blað nr.:	3 af 14.
Breytt: Júlí 2011, gerðar breytingar á svalaloknum, hliði í gólfri felldur niður, aðkomu að tób breytt, skr. tafila lagfærd	

## GRUNNMYND 2. HÆÐ MKV. 1:100.