

# ESKIVELLIR 3 HAFNARFIRÐI, VERKÞING EHF.

Byggingarfulltrúi  
samþykkir erindið.  
20 APR. 2005  
Bent skal á að samþykki þessi veður ekki virk.  
Því er einn þinglögurinn efni skiptar höfuðsmyr.  
Umfar og skemmta þessari hafi fólguðsmátt öð.  
Byggingarfulltrúinn / Hafnarfirði  
Fh. Kristján Þórásson

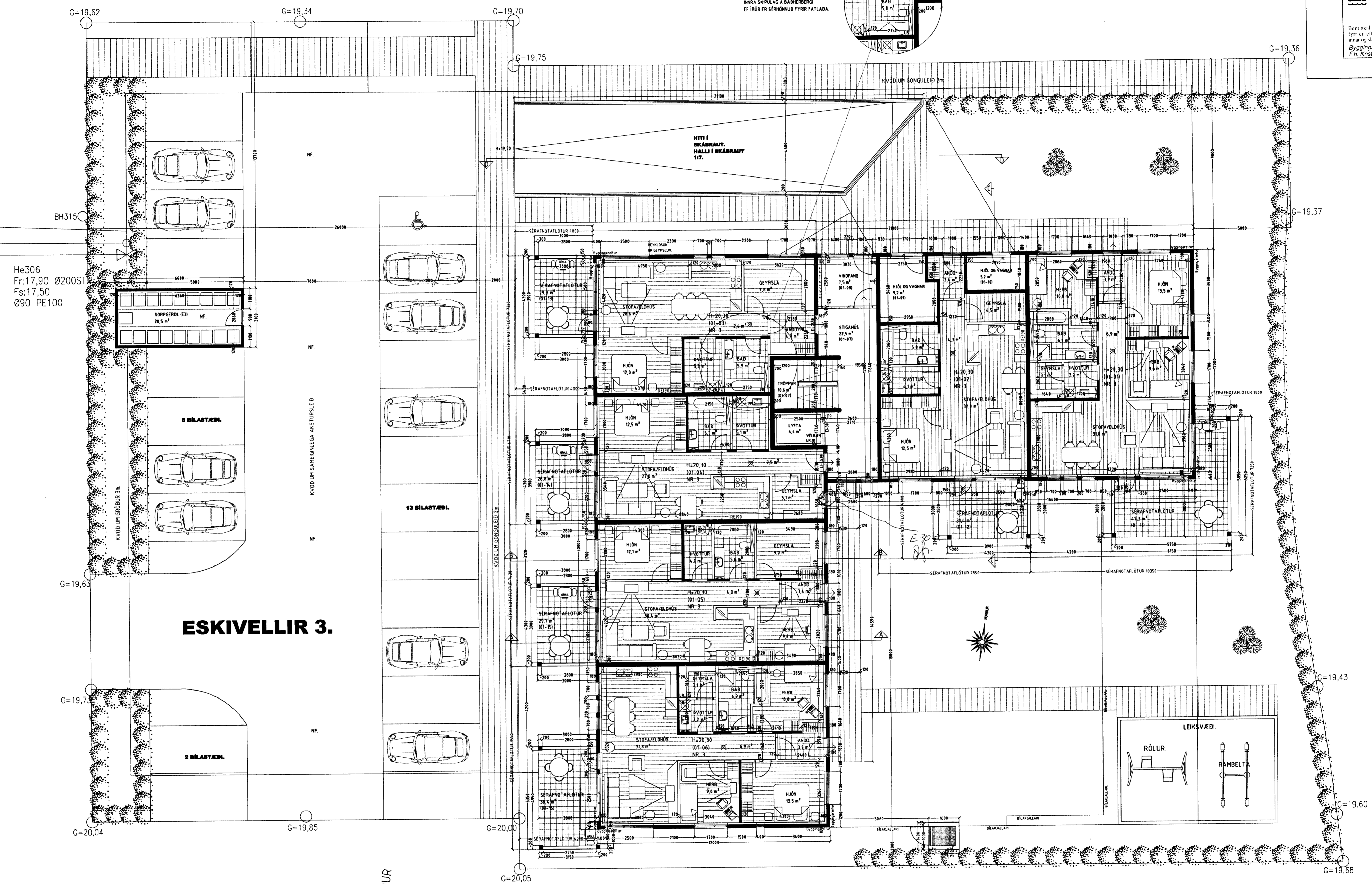

**ESKIVELLIR 3.**

**GRUNNMYND 1. HÆÐ MKV. 1:100.**

Vardandi frekari málsetningar, sjá sérteikningar aðalhönnuðar í mkv. 1:50.  
Séruppdrættir skulu unnir þegar aðaluppdrættir hafa verið samþykktir af byggingaryfirvöldum.

**Frágangur lóðar:**  
Þegar aðaluppdrættir hafa verið samþykktir skal gerður lóðaruppdráttur "séruppdráttur", uppdrátturinn skal vera í samræmi við 3. kafla í byggingarreglugerð (441/1998), og kafla 4.7. Frágangur lóðar, í gildandi skipulagsskilmáttum fyrir lóðina. Þess skal sérstaklega gætt að allur búnaður leiksvæða skal vera í samræmi við reglugerð nr. 942/2002, um öryggi leikvallataekja og eftirlit með þeim.

**ESKIVELLIR 3 HAFNARFIRÐI.**

Sigurður Þorvarðarson byggingafræðingur bfl.  
Teiknistofan Strandgötu 11 220 Hafnarfirði.  
Sími: 5651510. Netfang: teiknistofan@simnet.is  
STH. teiknistofan ehf. kt. 510298-2769. Kt. aðalhönnuðar: 141250-4189.

Skýringar:	Aðaluppdráttur.
Teikning:	Grunnmynd 1. hæð.
Mælikvarði:	1:100.
Dagsetning:	6 júlí 2004.
Undirskrift:	<i>4/4 07 2004</i>
Blað nr.:	2 af 13.
Breytt:	Þessar teikningar koma í staðin fyrir eldri teikningar en 4 hæðin er teiknuð í mars 2005. SIG. Þ.