

ESKIVELLIR 3 HAFNARFIRÐI, VERKÞING EHF.

Byggingarfulltrúi
samþykkir erindið.
20 APR. 2005
Bent skjal nr. 1000/05. Útgefið af Stjórn
Landsbyggisráðs Íslands. Þessi er teikning
Byggingarfulltrúar. Hæðir og
Fyl. Kinnarinnar.



G=19,68
G=19,60 G=19,45 G=19,36

G=20,00
G=19,75
G=19,70

G=19,85
G=19,34

G=20,04
G=19,73
G=19,62

ÚTLIT NORÐUR MKV. 1:100.

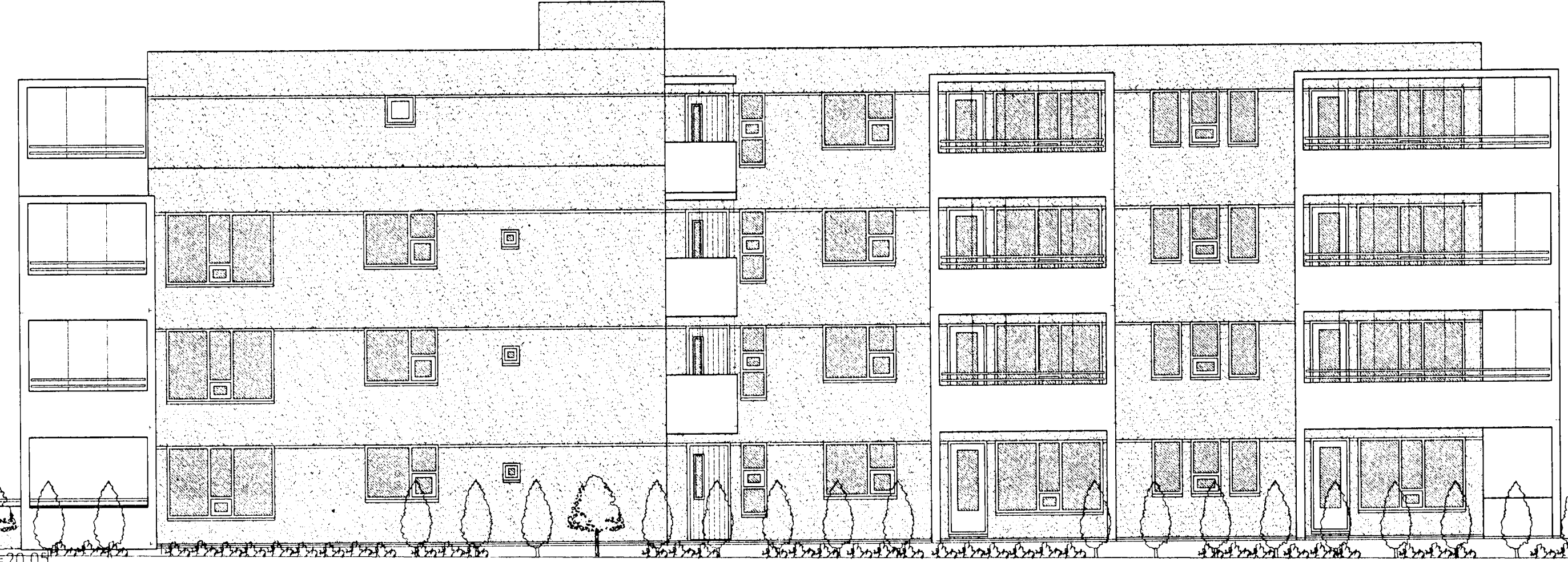

G=20,04
G=19,73
G=19,63

G=19,85

G=20,08
G=20,00

G=19,68
G=19,43
G=19,60

ÚTLIT SUÐUR MKV. 1:100.

ESKIVELLIR 3 HAFNARFIRÐI.

Sigurður Þorvartardson byggingafræðingur bfi.
Teiknistofan Strandgötu 11 220 Hafnarfirdi.
Sími: 5651510. Netfang: teiknistofan@simnet.is
STH. teiknistofan ehf. kt. 510298-2769. Kt. aðalhönnuðar: 141250-4189.

Skýringar:	Aðaluppdráttur.
Teikning:	Útlit norður & suður.
Mælikvarði:	1:100. Dagsetning: 6 júlí 2004.
Undirskrift:	<i>4/4 OS 84/1</i>
Blað nr:	11 af 13.
Breytt:	Þessar teikningar koma í staðin fyrir eldri teikningar en 4 hæðin er teiknuð í mars 2005. SIG. P.