

ESKIVELLIR 7 HAFNARFIRÐI.

Byggingarfulltrúi
samþykkir erindið.

10 AUG. 2004

Bent skal á að samþykki þessi gerður ekki vikið fyrir einhverjum ábyrgðum eiginleikarhafa og skráningu þennar hjá Fasteignamatiráðsins.
Byggingarfulltrúi í Hafnarfirði
Fh. Kristján Þórásson

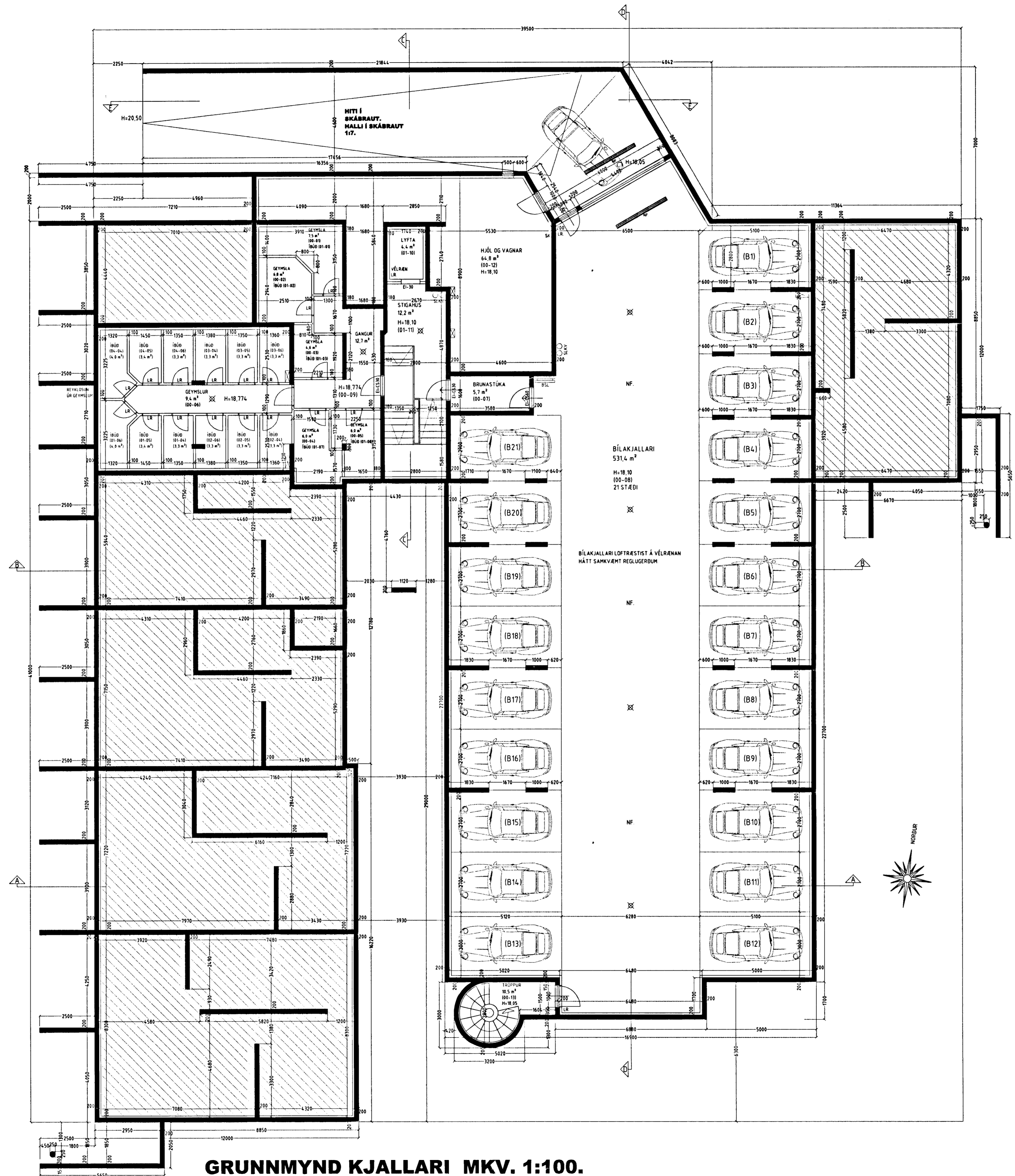

Sérstakar skýringar vegna bílageymslu með hilti til brunavarna. Miðað er við að bílageymslan uppfylli ákvæði byggingareglugerðar gr. 114, um bílageymslu stærri en 100 m². Þar gildir meðal annars að bílageymslan skal vera sjálfstæð brunasamtæða, lokað frá öðrum brunasamtæðum með EI-CS60 og EI-CS30 hurðum, (sjá teikningu). Setja skal upp slöngukæfli og handslökkuvitæki af videigandi gerð, fjöldi og staðsetning skal ákveðin í samráði við eldvarnartírlit. Í bílageymslunni skal vera út- og neydariðing. Í bílageymslunni skal vera sjálfvirk vatnsúðakerfi.

Bílageymsla, loft og gólf.
Loft skal einangra með 100 mm steinullareinagrun í grind, og klæða með rakasperru og rakapólum gífspötum.
Gólf skal vétslípað með halla að niðurfötum, yfirborð gólfplötu skal meðhöndlað með "LAKRD 1000/ASHLORD FORMULA" en það styrkir og rakapétir gólfid.

Frágangur á lyftu og lyftubúnaði:
Lyftan skal vera víraalyfta, í stöptum loftræstum lyftustokk, hurðir á lyftustokki séu a.m.k EI-CS30.
Lyftan skal uppfylla ákvæði "EVROPU STADALS" EN-81.
Miða skal við að lyftan hafi 1000 kg burðargetu, og rými 13 manns. Lyftan skal hönnuð fyrir a.m.k. 1 m hraða pr. Sek.
Hurðir skulu vera að minnstakosti 90 sm breiðar.
Tengibúnaður lyftu er staðsettur í loftræstu rými sem myndast undir stíga.
Lyftan og lyftubúnaður skal vera viðurkennd af Vinnueftirliti ríkisins og skal eldvarnartírlit samþ. búnað og frg. lyftunnar.

GRUNNMYND KJALLARI MKV. 1:100.

Varðandi frekari málsetningar, sjá sérteikningar aðalhönnuðar í mkv. 150.
Sérupprættir skulu unnir þegar aðaluppdráttir hafa verið samþykktir af byggingaryfirvöldum.

ESKIVELLIR 7 HAFNARFIRÐI.

Sigurður Þorvarðarson byggingafræðingur bfi.
Teiknistofan Strandgötu 11 220 Hafnarfirði.
Sími: 5651510. Netfang: teiknistofan@simnet.is
STH teiknistofan ehf. kt. 510298-2769. Kf. aðalhönnuðar: 141250-4189.

Skýringar:	Aðaluppdráttur	
Teikning:	Grunnmynd kjallari.	
Málkvarði:	1: 100	Dagsetning: 6 júlí 2004.
Undirskrift:	<i>liep</i>	
Blað nr:	1 af 14.	
Breytt:		