

teikningalisti:

- nr. 1 afstöðumynd m.1:500 / snið m.1:100
- nr. 2 afstöðumynd m. 1:200
- nr. 3 grunnmynd jarðhæðar m. 1:100
- nr. 4 grunnmynd 1. hæðar m. 1:100
- nr. 5 grunnmynd 2. hæðar m. 1:100
- nr. 6 grunnmynd 3. hæðar m. 1:100
- nr. 7 útlit m. 1:100
- nr. 8 útlit m. 1:100

stærðir: flatarmál / rúmmál

nr.	grunnmynd jarðhæðar	flatarmál	rúmmál
nr.1	grunnmynd jarðhæðar	231,41 m <sup>2</sup>	231,41 m <sup>2</sup>
	grunnmynd 1. hæðar	230,53 m <sup>2</sup>	230,53 m <sup>2</sup>
	grunnmynd 2. hæðar	230,53 m <sup>2</sup>	230,53 m <sup>2</sup>
	grunnmynd 3. hæðar	230,53 m <sup>2</sup>	230,53 m <sup>2</sup>
	flatarmál húss	923,00 m <sup>2</sup>	
	rúmmál húss		2,634,75 m <sup>3</sup>

byggingalýsing:

húsið byggist úr steinsteypu holufyllt utan eða pússað og málað, allt tréverk utanhúss verður fúavarið með viðurkenndu efni, bárujárn verður á þaki, loftræsting komi frá öllu lokuðu rými, öll hurðargöt verði amk.88 cm.

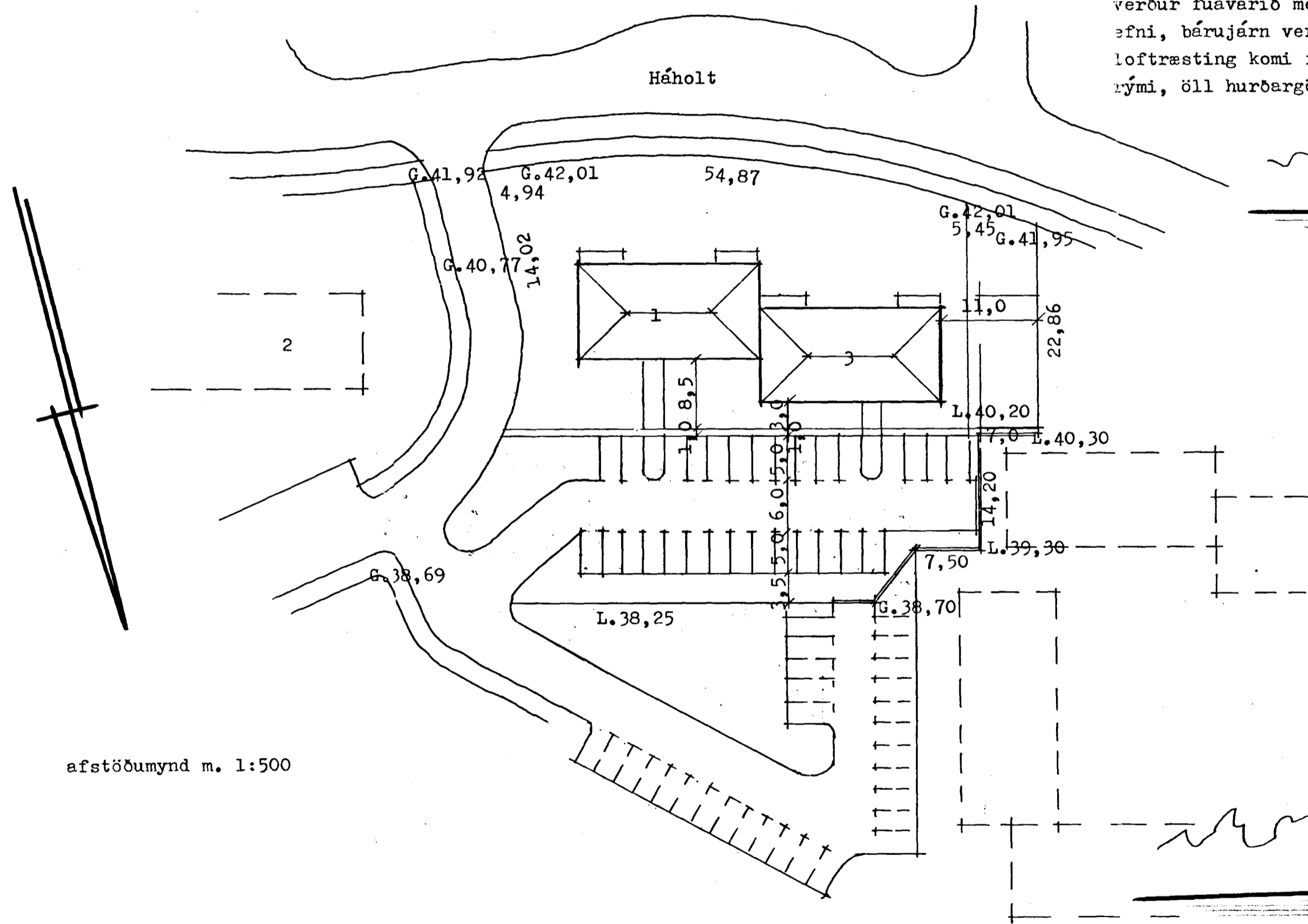

afstöðumynd m. 1:500

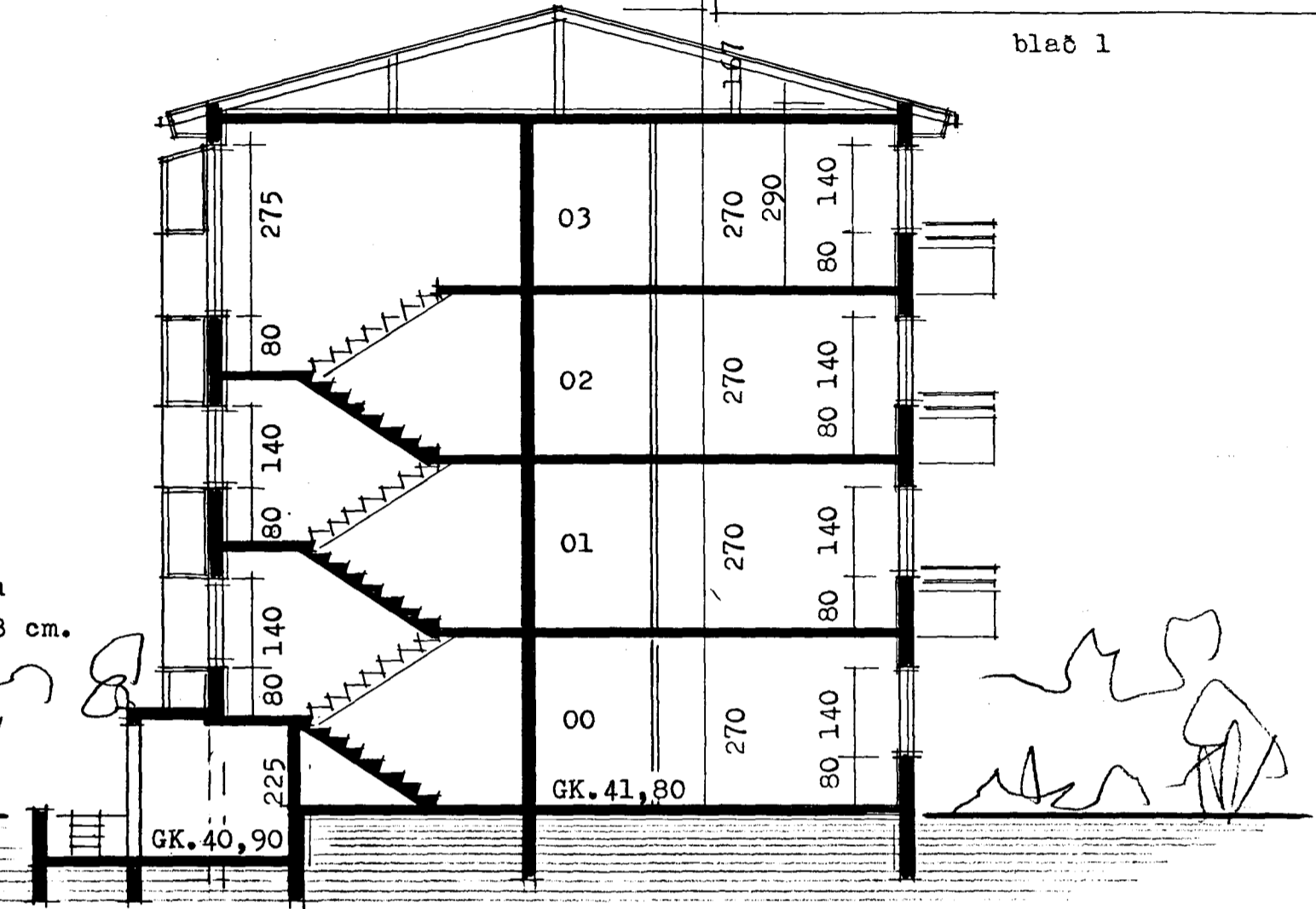

snið a-a (nr.1)

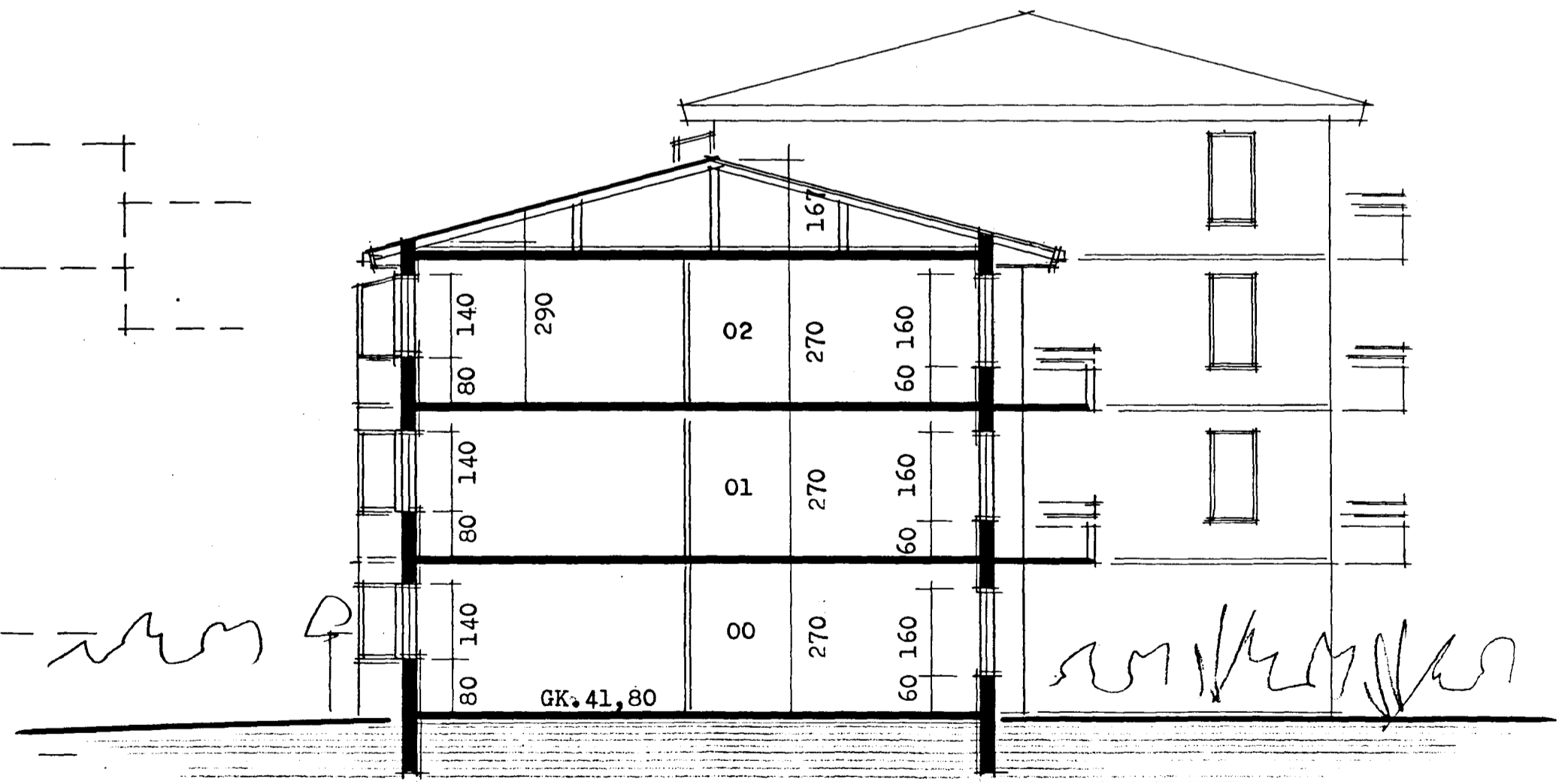

snið b-b (nr.3)