

LÓÐARHAFI EYRARHOLTS 6 SKULDBINDUR SIG TIL AÐ BYGGJA EKKI
NÆR LÓÐAMÖRKUM HÁHOLTS 16 EN 6 M.

EFNISLÝSING:

HÚSID ER STEYPT EINANGRÁÐ AÐ UTAN, MED STEINULL
OG KLÆTT MED „STENI“.
ADALLITUR GULT, EN HVÍTT (EINER) MILLI, GLUGGA Í SÓLSTOFUM, GLUGGAR OG HURDIR HVÍTAR
ÞAK ÚR TIMBRI, KLÆTT BÁRADRI MÁLMKLÆDNINGU, LITUR VÍNRAUTT
SVALAHANDRÍÐ ÚR FORSTEYPTUM EININGUM. MÁLUB-NORDSJO BEKERS 3030-Y70R, EINNIG HANDR. Á STIGAGANGI, RÖR HVÍT.
GRAS ER Á ÞAKI BÍLAGEYMSLU, VEGGIR BÍLGEY OG KJALLARA MÁLAD LITUR „N.B.“ 3030-Y70R
STÖPULL OG VEGGUR VÍÐ AÐALINNANG MÁLAD-LITUR NORDSJO 3070-Y70R
REYKSKYNJARI Á ÖLLUM HÆÐUM SAMKV. 8.1.20.4 Í BYGGINGARREGLUGERÐ.
ÓDREGNAR PÍPULAGNIR FYRIR VIÐVÖRUNARKERFI - SJÁ RAFLAGNATEIKN.
SLÖKKVILGÖN 75MM VÍÐ ÖRYGGISSTIGA SKV. BYREGLUG. GR. 8.2.1.18.
SJÁ SKAL FYRIR REYKLOSUN ÚR LYFTUSTOKK OG FRÁ EFTSU HÆÐ SBR. GR. 8.2.4.
Í BYGGINGARREGLUGERÐ

HÆÐ t.v.	HÆÐ t.h.
09 - 01	09 - 02
08 - 01	08 - 02
07 - 01	07 - 02
06 - 01	06 - 02
05 - 01	05 - 02
04 - 01	04 - 02
03 - 01	03 - 02

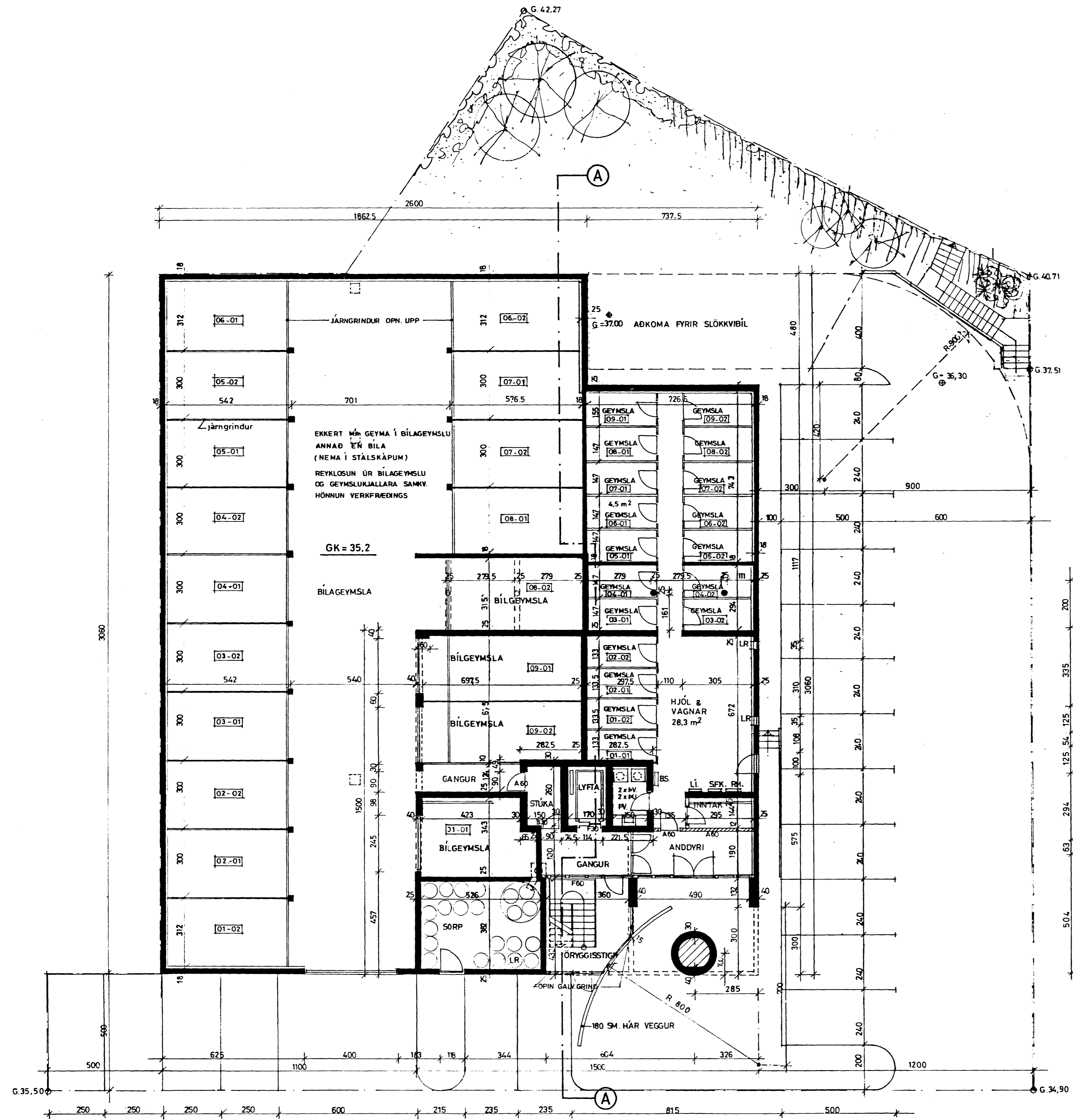

EYRARHOLT

GRUNNMYND 00 1:100

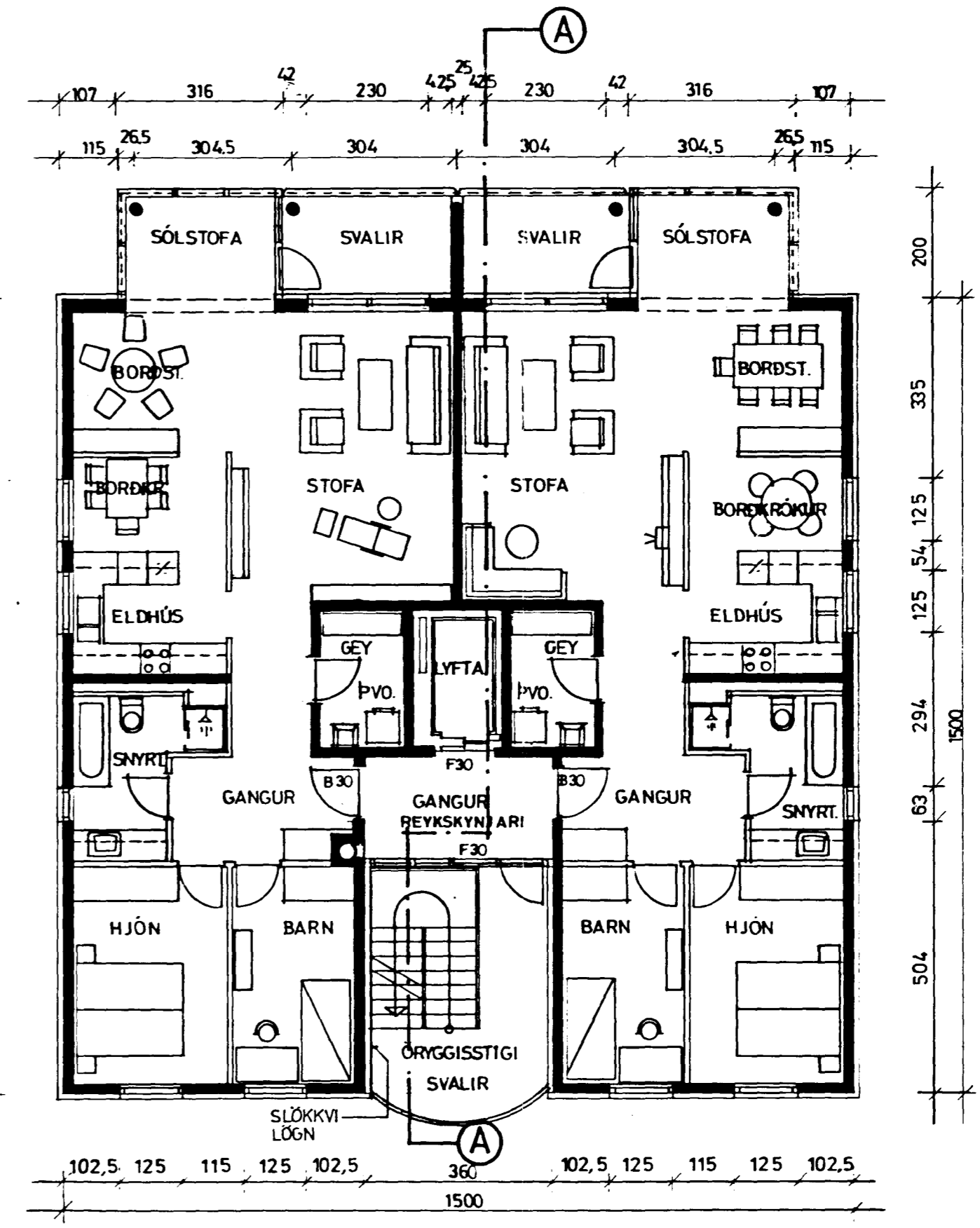

GRUNNMYND 03 - 09 1:100

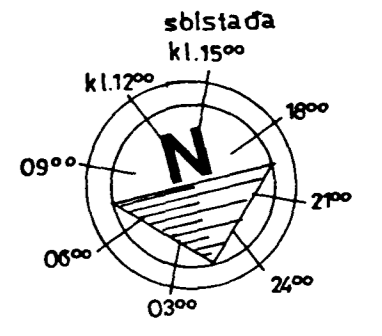

Brunamálastofnun ríkisins
SAMÞYKKT

17 JAN 1991

Sbr. bréf
Theodor Arnason

BREYTT 05.09.1990



EYRARHOLT 6, HAFNARFIRDI

GRUNNMYNDIR 02

DAGS. 12.07.1990 MKV. 1:100 HANNAÐ SA/PVE TEIKN. AE/GJ

SIÐURÞÓR AÐALSTEINSSON, ARKITEKT. ÞÓR V. BJARNASON, ARKITEKT.

Siðurþór Adalsteinsson *Þórhildur Bjarnason*