

Skráningartafa: EYRARTRÖÐ 13, HAFNARFIRÐI				Skrásetjari: Björn Guðafsson													
Landnúmer: 120344				Kennitala: 180650-4889													
Matslutunúmer: 01				Dags: 18.10.2011													
Uppskipting og lýsing				Stærðir													
D0	D1	D2	D3	D4	D5	D6	D7	D8	D9	D10a	D10b	D11	D12	D16	D17		
Lokun	Rými	Notkun	Höfuð	Eignar	Brútfotur	Mílfotur	Stigar	Op	Brútfotur	Brútfotur	Salmæð	Salmæð	Brúts	Netsfotur	Brútfotur	Réttmála	Skiparúmmál
hæð	hæð	texti	foðun	hald	m ²	m ²	m ²	m ²	sh < 1.8	m ²	max	m ²	m ²	m ²	m ²	skiptarúmmál	m ²
Matsluti				837,0	134,4	8,7	14,7	956,7	0,0			4.604,1	893,0	956,7		4.200,925	
Botn															188,0		
A	01	1. hæð			837,0	134,4	8,7	14,7	956,7	0,0		4.436,1	893,0	956,7		3.961,875	
A	0101	Fiskvinnsla	N	0101	712,8	74,9			712,8		2,50	5,90	187,3	61,3	74,9	2,50	153,250
A	0102	Starfsmannaöst.	N	0101	49,3		4,4		49,3		2,50	2,50		38,4	49,3	2,50	96,000
A	0104	Kaffistofa	N	0101		90,4		10,3	80,1		2,30	3,30		74,3	80,1		
A	0105	Skrifstofa-verkæt.	N	0101		44,0		4,4	39,6		2,30	3,11		38,5	39,6		

Skráningartafa: EYRARTRÖÐ 13, HAFNARFIRÐI				Skrásetjari: Björn Guðafsson													
Landnúmer: 120344				Kennitala: 180650-4889													
Matslutunúmer: 03				Dags: 18.10.2011													
Uppskipting og lýsing				Stærðir													
D0	D1	D2	D3	D4	D5	D6	D7	D8	D9	D10a	D10b	D11	D12	D16	D17		
Lokun	Rými	Notkun	Höfuð	Eignar	Brútfotur	Mílfotur	Stigar	Op	Brútfotur	Brútfotur	Salmæð	Salmæð	Brúts	Netsfotur	Brútfotur	Réttmála	Skiparúmmál
hæð	hæð	texti	foðun	hald	m ²	m ²	m ²	m ²	sh < 1.8	m ²	max	m ²	m ²	m ²	m ²	skiptarúmmál	m ²
Matsluti				538,5	0,0	0,0	0,0	538,5	0,0			2.898,1	509,2	538,5		2.647,840	
Botn															107,3		
A	01	1. hæð			538,5	0,0	0,0	0,0	538,5	0,0		2.790,8	509,2	538,5		2.647,840	
A	0101	Fiskvinnsla	N	0101	538,5				538,5		4,13	5,90	2.790,8	509,2	538,5	5,20	2.647,840
C	0102	Rými undir kond.	U	0101	18,7				18,7								

Skráningartafa: Eyartróð 13 A Hafnarfirði.				Skrásetjari: Jón Guðmundsson arkitekt.														
Landnúmer: 120344				Kennitala: 310551-3259														
Matslutunúmer: 02				Dags: 18.10.2011														
Uppskipting og lýsing				Stærðir														
D0	D1	D2	D3	D4	D5	D6	D7	D8	D9	D10a	D10b	D11	D12	D16	D17			
Lokun	Rými	Notkun	Höfuð	Eignar	Brútfotur	Mílfotur	Stigar	Op	Brútfotur	Brútfotur	Salmæð	Salmæð	Brúts	Netsfotur	Brútfotur	Réttmála	Skiparúmmál	
hæð	hæð	texti	foðun	hald	m ²	m ²	m ²	m ²	sh < 1.8	m ²	max	m ²	m ²	m ²	m ²	skiptarúmmál	m ²	
Matsluti				840,0	248,8	16,2	19,1	1.089,7	0,0						5.828,0	1.007,4	1.089,7	5.043,583
Botn															188,0			
A	01	1. hæð			840,0	248,8	16,2	19,1	1.089,7	0,0				5.490,0	1.007,4	1.089,7		
A	0101	Fiskvinnsla	N	0101	734,1				734,1		6,00	7,00	4.981,3	694,7	734,1	8,79	4.717,013	
A	0102	Kaffstofa	N	0101	24,6				24,6		3,50	3,50		81,1	24,6		75,600	
A	0103	Geymslurými	N	0101	42,3				42,3		3,50	3,50		48,0	37,3	42,3	3,50	
A	0104	Stgahús	U	0101	19,5		6,4		19,5		3,50	3,50		68,2	19,5	3,50	60,200	
A	0105	Stgahús	U	0101	19,5		6,4		19,5		3,50	3,50		68,2	19,5	3,50	60,200	
A	0106	Skrifst.-milliloft	N	0101		38,6					2,50	3,32		37,0	38,6			
A	0107	Skrifst.-milliloft	N	0101		39,7					2,50	3,32		38,0	39,7			
A	0108	Geymsl.-milliloft	N	0101		39,6					2,50	3,32		39,6	39,6			
A	0109	Geymsl.-milliloft	N	0101		42,1					2,50	3,32		42,1	42,1			
A	0110	Starfs.-milliloft	N	0101		55,6					2,50	3,50		49,2	52,3			
A	0111	Stgahús	U	0101		19,5		3,3	52,3		3,32	3,50		66,5	9,0	11,6	0,00	
A	0112	Stgahús	U	0101		13,7		7,9	11,6		3,32	3,50		48,7	4,5	5,8	0,00	

Skráningartafa: EYRARTRÖÐ 13, HAFNARFIRÐI				Skrásetjari: Björn Guðafsson													
Landnúmer: 120344				Kennitala: 180650-4889													
Matslutunúmer: 03				Dags: 18.10.2011													
Uppskipting og lýsing				Stærðir													
D0	D1	D2	D3	D4	D5	D6	D7	D8	D9	D10a	D10b	D11	D12	D16	D17		
Lokun	Rými	Notkun	Höfuð	Eignar	Brútfotur	Mílfotur	Stigar	Op	Brútfotur	Brútfotur	Salmæð	Salmæð	Brúts	Netsfotur	Brútfotur	Réttmála	Skiparúmmál
hæð	hæð	texti	foðun	hald	m ²	m ²	m ²	m ²	sh < 1.8	m ²	max	m ²	m ²	m ²	m ²	skiptarúmmál	m ²
Matsluti				538,5	0,0	0,0	0,0	538,5	0,0			2.898,1	509,2	538,5		2.647,840	
Botn															107,3		
A	01	1. hæð			538,5	0,0	0,0	0,0	538,5	0,0		2.790,8	509,2	538,5		2.647,840	
A	0101	Fiskvinnsla	N	0101	538,5				538,5		4,13	5,90	2.790,8	509,2	538,5	5,20	2.647,840
C	0102	Rými undir kond.	U	0101	18,7				18,7								

Samþykkt þann
19 OCT 2011
Byggingaráðgjafi
Fh. Sigurður Steinar Jónsson

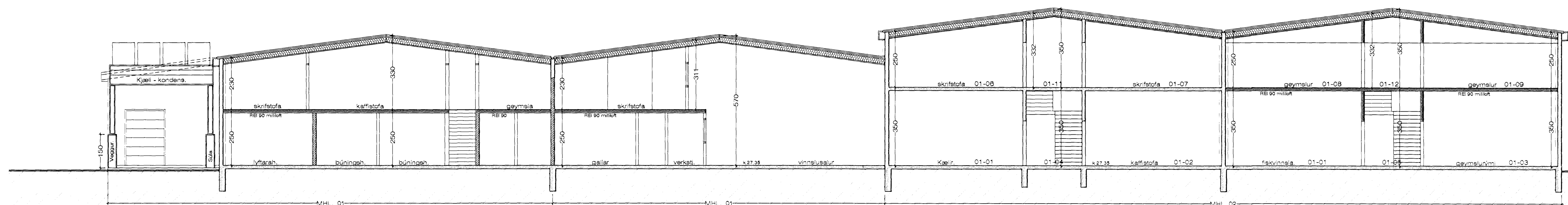

SNEIÐING A - A 1 : 100 Óbreytt.

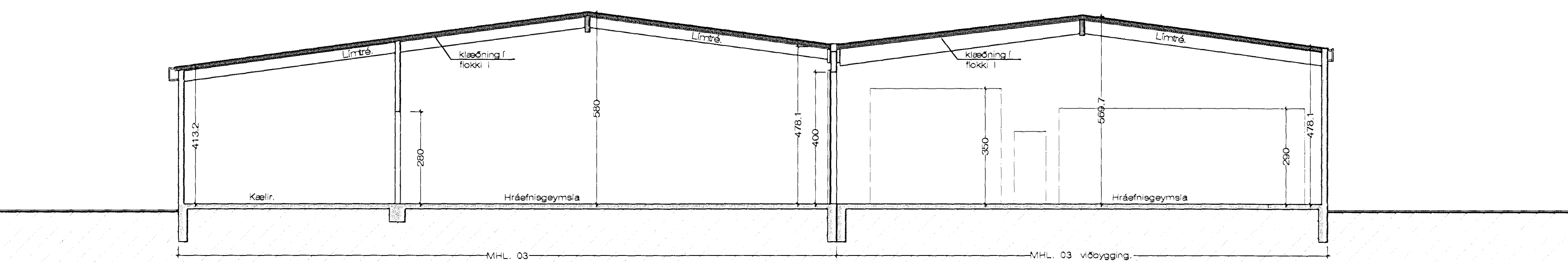

SNEIÐING B - B 1 : 100 stækkun = 407,8 m2 Stækkun = 225,0 m2

SKÝRINGAR:

Viðbyggingin verður byggð upp á sama hátt og sú viðbygging við MHL.01, sem nú er í byggingu.
Útveggir hússins verða steyptir upp á hefðbundinn hátt, þokapússaðir og málaðir.
Miðað við núverandi starfsemi verða veggir mínir óeinangraðir, en möguleikanum er haldið opnum um að einangra húsið að utan síðar og klæða það utan.
Þak er bonð uppi af limtrébitum og klætt bar yfir með steinullar einingum.

- Breytt 28. - 9. - 2011. Breytt skráningartöflu fyrir Eyartróð 13 A matsli. 02 og eldri tölum mhl. 01 og 03
- Breytt 8. - 6. - 2009. Breytt skráningartöflu fyrir matsli. 02
- Breytt 22. - 4. - 2009. Teiknaður inn Kjæli - kondens inn á útr norð - vestur og norð - austurhlóar. Breytt matslutum, í samræmi við gerða eignarskiptayfirlýsingu. Breytt byggingarlýsingu.
- Breytt 30. - 8. - 2007. Byggð 15 x 13 m. viðbygging við millibyggingu. MHL. 04
- Breytt 20. - 11. - 2006. Fæld niður innkeyrsluhúró á norð - vesturhló, og breytt innra skipulagi á viðbyggingu.

Stækkun á MHL.01 25.08.2000

Eyartróð 13 og 13 A Hafnarfirði. Sneiðingar.

VERK. NR. 04. DAGS. 25.08.2000. MÁL. 1:100. BREYTT. 20. - 8. - 2009.

JÓN GUÐMUNDSSON ARKITEKT & JÓN GUÐMUNDSSON KT. 310661 3209. VINNUSTOFA. SKÚLAGÖTU 63. REYKJÁVIK. Sími 552 5052

eyam1910 -- 2011.dwg
5.10.2011 09:16
Jón Guðmundsson arkitekt. Suðurlandsbraut 16