

**VARDANDI EININGAR Í HÚSI:**  
Einingar skulu votðar sbr. skvæði 1 byggingarræglugerð og skal stífrásing um það lögja fyrir hjá byggingarfulltrúa áður en þær komu á byggingarstað. Húsi með einingum án vottunar fjá ekki fukheldisvottorð.

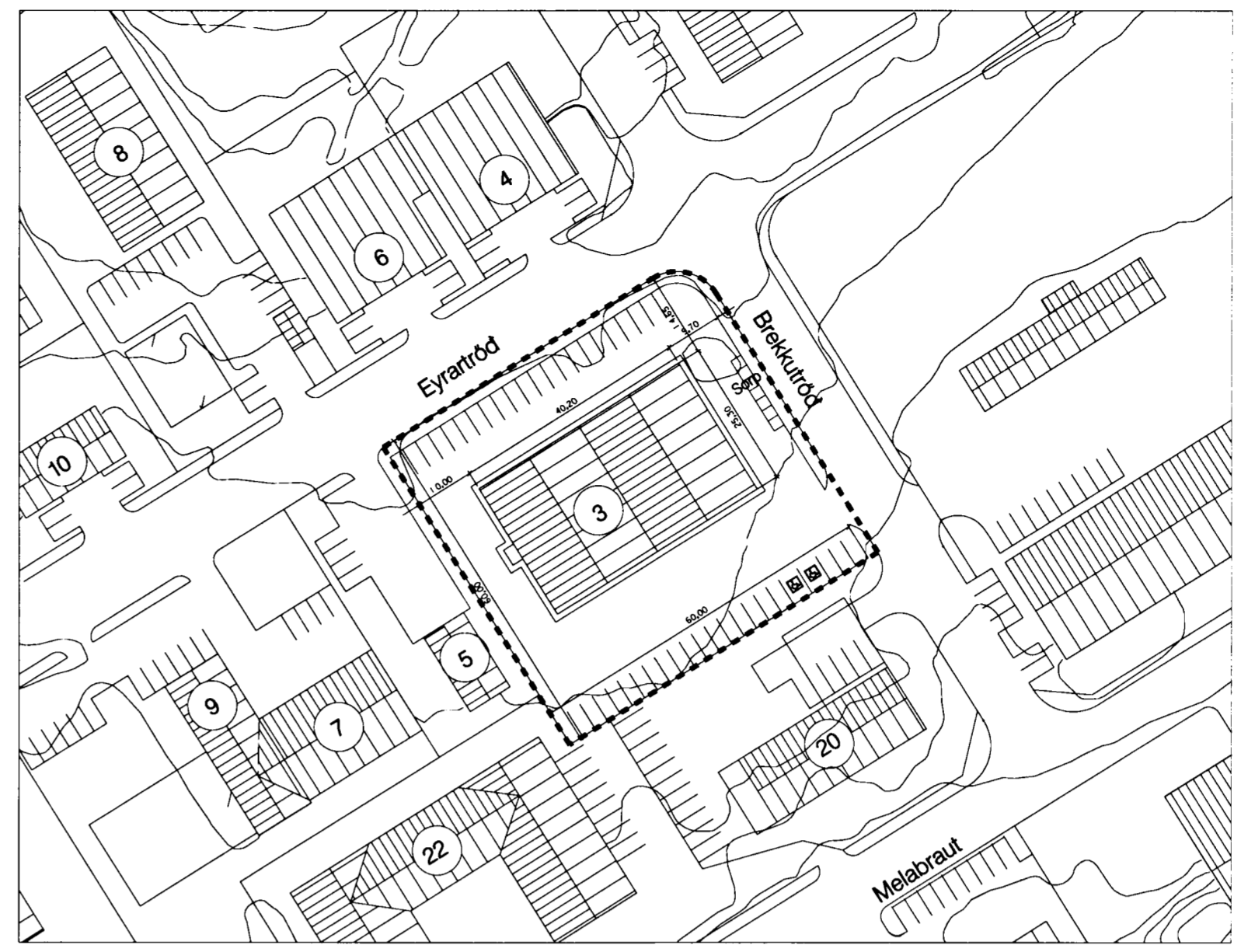

Húsið er orðstafad í knaðahúsnæði mengunarvarnir verða í samræmi við lög um hollustu og mengunarvarnir. Í húsinu verða 16 nými með v.s., restingu og starfsmannaástöðu. Inngangshurð er í hvert nými auk innkeysluhurðar.

Burdargrind hússins er úr stáli. Tímbugrind 50x145 cm 600 lárrett kemur á milli stálsúla. Í þá grind er 100 steinútlarengur. Utan á grind er vindpappírsídan 50x100 grind lárrett tímbugrind cm 600 og utan á hana búrújar.

Innan á grind kemur rakavörn 28x58 tímbugrind cm 400 og klæðning verður 2x13mm gipsplötur.

Innganga og innkeysluhingur eru úr áli og stáli og koma sem tilbunar einingar. Panelhúsi E160 einingar eru í innveggjum og lofti bannig að hver eining verður sjálfstætt brunahöf. Ofan á loftpaneli er 200 mm steinull.

Undir milliveggi verða stöppar 15 cm háir leidarar.

Allar klæðningar eru í flokki 1. Handsókkvæði er við inngangshurð í hverju nými.

Lagnagangurinn er fötuleid og úr hver einingu er 500x500 mm björgunarpör út í ganginn. Ut og neyðarsýsing er í rýmingarleid.

Lagt verður nýtt þak á spærur sem verða klæddar með 12 mm krossvid, bakpappa og búrústál.

Byggt er við húsið 6 m<sup>2</sup> inntakarmikilæst með Panelhúsi einingum. Á lóð eru 44 staði þar af 2 fyrir fatladda.

Brúttóflötur er 1.019,0 m<sup>2</sup>  
Brúttógrunnflötur er 1.019,0 m<sup>2</sup>  
Lóðstærð er 3568 m<sup>2</sup>

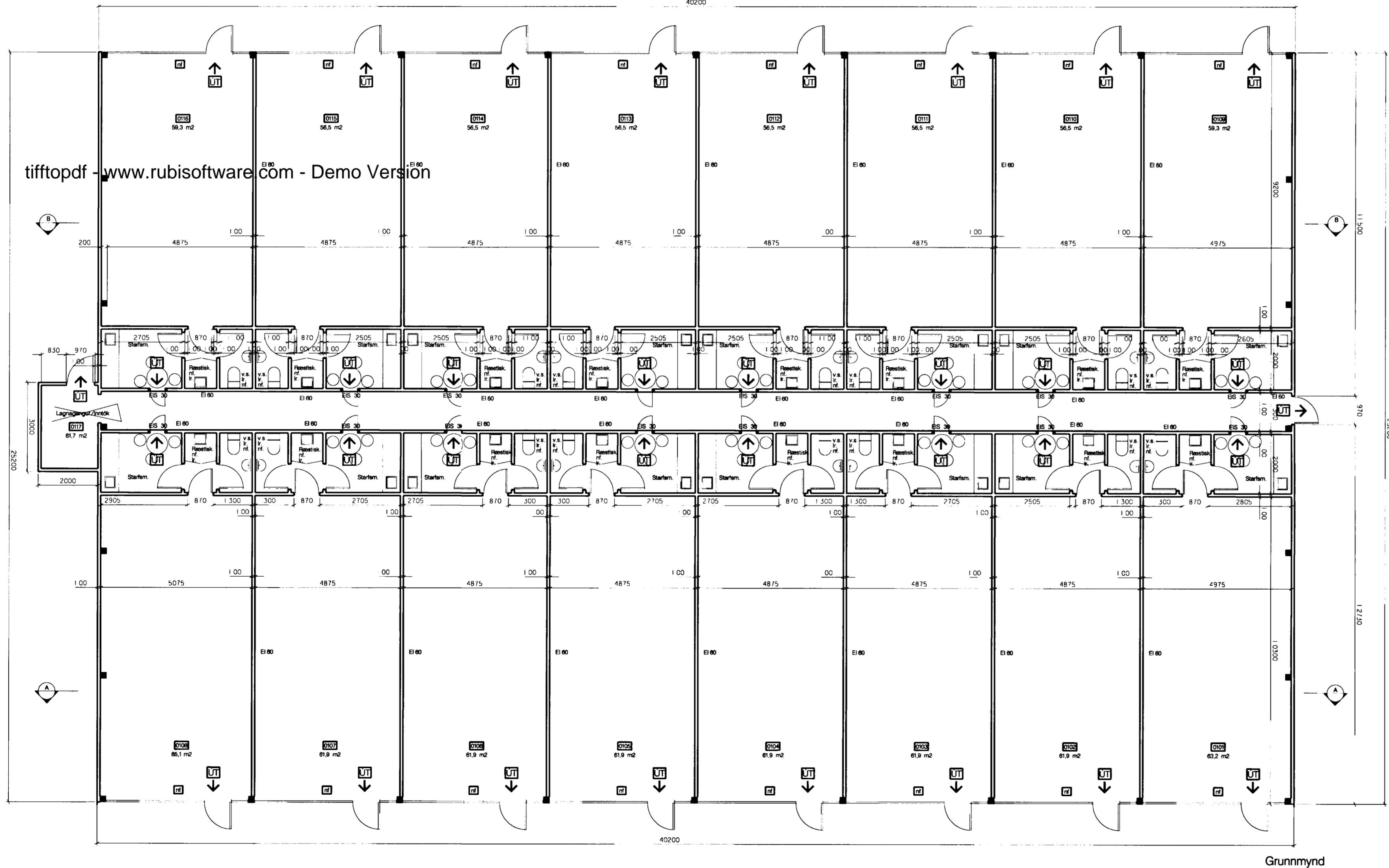

tifftopdf - www.rubissoftware.com - Demo Version

Grunnmynd

**ARKITEKTAR**

Verkefni: Eyrartröð 3

Grunnmynd : 1:100  
Afstöðumynd : 1:1000

Teikning nr.	001	A
Mál	1:100 / 1:1000	
Dags	28.10.03	
Teiknad	KG	

Sudurlandsbraut 4 108 Reykjavík  
Sími 5511790, 5621790 Fax 5622275

Gudni Pálsson  
Kl. 291246-4519 Arkitekt FAI