

VARDANDI EININGAR Í HÚSI:  
Einingar skulu vottaðar sbr. ákvæði  
í byggingarreglugerð og skal yfirlysing  
um það liggja fyrir hjá byggingarfull-  
trúa áður en þær koma á byggingarstað.  
Hús með einingum án vottunar  
fá ekki foheldisvottorð.



Samþykkt þann

23 APR. 2001

Byggingafulltrúinn í Hafnarfirði  
F.h. Kristján Þórarinnsson

*KJP*

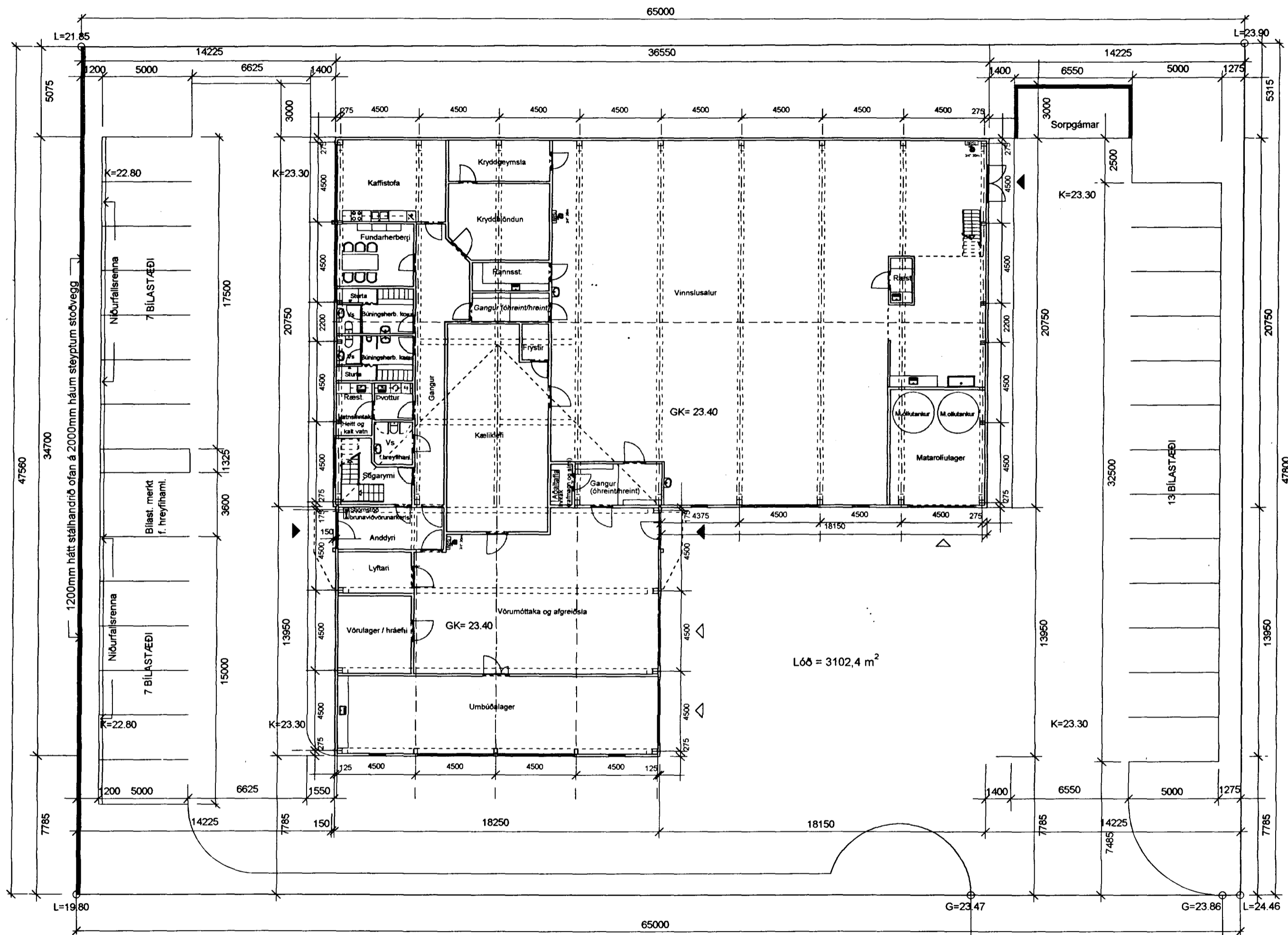

**BRUNAVARNARLÝSING:**

**Brunasamstæður**

Húsið er allt ein brunasamstæða. Fjarlægð að lóðarmörkum er minnst 5 m.

**Brunahólfun**

Brunahólf skulu almennt vera EI60 með EI-CS30 hurðum.

Vinnslusalur er í sama brunahólfi og vörumóttaka og afgreiðsla (alls u.þ.b. 450 m²).

Loftræstikerfi sem þjónar þessum brunahólfi er í sér brunahólfi. Skrifstofuhluti á 1. og 2. hæð eru í sér brunahólfi en geymslur á 2. hæð eru skildar frá skrifstofum. Kælgeymsla er í sér brunahólfi u.þ.b. 63 m². Umbúðalager er í sér brunahólfi (u.þ.b. 80 m²) með EI60 veggjum og EI-CS60 hurð. Vörulager fyrir hráefni, lyftari, kryddblöndun og kryddgeymsla verða í sér brunahólfi.

**Burðarþol**

Brunamótstaða burðarvirkja verður almennt a.m.k. R60. Stálvirki í vinnslusal, vörumóttöku, bilageymslu og umbúðalager verður óvarið. Brunamótstaða burðarvirkis milligólfs fyrir loftræstiklefa verður a.m.k. R30.

Brunamótstaða burðarvirkis stiga verður a.m.k. R30.

**Klæðningar**

Allar klæðningar (utan- og innanhúss) verða í flokki 1 og gólfefni í flokki G.

Útveggjaklæðningar verða úr A efni.

**Flóttaleiðir**

Flóttaleiðir frá vinnslusal og vörumóttöku eru í gegnum hurðir beint út eða í gegnum lager eða skrifstofuhluta. Flóttaleiðir frá skrifstofuhluta eru í gegnum anddyri eða í gegnum björgunarp.

**Brunaviðvörðunarkerfi**

Fullbúið brunaviðvörðunarkerfi verður í húsinu skv. ÍSTEN54. Kerfið verður tengt viðurkenndri vaktstöð. Undirstöð verður í anddyri hússins.

**Loftræstikerfi**

Sér loftræstikerfi er fyrir vinnslusal og vörumóttöku. Tveggja hæða hluti er með sér loftræstikerfi og ganga skal frá loftræstikerfinu þannig að þau rýri ekki brunahólfi byggingarinnar og stuðli ekki að reykútbreiðslu við bruna. Bruna- og reyklokur (t.d. brunaloka og reykþétt spjaldloka) skulu vera í stökkum milli hæða en nægjanlegt er að reykþéttar spjaldlokur séu á milli brunahólfa á hverri hæð. Við boð frá brunaviðvörðunarkerfinu skal loftræstisamstæðan slökkva á sér og lokur í brunahólfandi skilum loka.

**Reyklosun**

Plast (PVC) gluggar eru í þaki sem virkar sem reyklosun og minnkar hitann í reyknum m.t.t. burðarvirkja. Reyklosun er í vinnslusal (u.þ.b. 34 m²), vörumóttöku (u.þ.b. 8 m²), lager (u.þ.b. 4 m²) og á skrifstofum á 2. hæð (u.þ.b. 15 m²).

**Vatnsúðakerfi**

Vatnsúðakerfi í "lite hazard" flokki eru í tveggja hæða hluta hússins.

**Slöngukefni og slökkvitæki**

Slöngukefni og slökkvitæki verða sett upp í öllu húsinu. Slöngukefni verða sett upp þannig að þau nái út í öll horn. Slökkvitæki skulu vera í brunahólfi þar sem aukin hættu er á eldi. Slökkvitækin skulu sett upp í samvinnu við eldvarnarskipti.

**Út- og neyðarlýsing**

Út- og neyðarlýsing verður sett upp í öllu húsinu skv. byggingarreglugerð og ÍSTEN1838. Reikna skal með a.m.k. 1 lux í stiga og göngum í skrifstofuhluta auk anddyris en 0,5 lux á opnum svæðum (vinnslusvæði, vörumóttaka).

Sjá nánar um brunavarnir í skýrslu VSI verknúmer: 01-122.

**LÓÐARLÝSING:**

Bílastæði verða malbikuð og kantsteinar umhverfis. Stéttar verða hellulagðar og/eða steypar. Stoðveggur verður steypur á lóðarmörkum Eyrartraðar 2A og Brekkutraðar 3. Miðað er við að á efra bílastæðaplani Brekkutraðar 3 verði kóti um 20,80. Á neðra bílastæðaplani Eyrartraðar 2A, við fyrrgreind lóðarmörk, verður kóti 22,80. Hæð stoðveggjar verður því um 2,00 m. Ofan á stoðvegg komi 1,20 m hátt stálhandrið. Við enda bílastæða, við ofangreind lóðarmörk, koma niðurfallsrennur. Annars staðar á lóðarmörkum verður hæðarmunur tekinn upp með hlöðnum fláum. Aðkomu- og bílastæðaplön Eyrartraðar 2A verða að jafnaði í kóta 23,30, nema á fyrrgreindu neðra bílastæðaplani sem kemur til með að halla um 0,50 m (23,30 - 22,80).

**PÉTUR ÖRN BJÖRNSSON ARKITEKT FAI**

Kennitala 100455-3159

*Pétur Örn Björnsson*  
TEIKNISTOFA TÚNGÖTU 14, 101 RVK  
VS. 551 0160 HS. 551 0101

Breytt:	03.01.2000: Hlaðinn flái í stað steypis stoðveggjar á lóðarmörkum Eyrartraðar 2A og Brekkutraðar 3
Breytt:	17.01.2000: Steypur stoðveggur í stað hlaðins fláa á lóðarmörkum Eyrartraðar 2A og Brekkutraðar 3 þar til viðbótar komi niðurfallsrennur við enda bílastæða (sjá teikningar 1.02 og 1.03).
Breytt:	27.03.2000: Byggingunni lyft í landi um 400 mm. Halli á neðra bílastæðaplani aukinn úr 300 mm í 500 mm. Stoðveggshæð eykst um 200 mm, verður 2000 mm. Stálhandrið hækkað í 1200 mm.
Breytt:	04.04.2001: Ýmsar smærri breytingar á innanhússfyrikomulagi, þ.m.t. breytingar á brunavörnum
	þykkt og uppbyggingu útveggja breytt.
	Breytt skráningartílla.
	Breytt byggingar- og brunavarnarlýsing.

Heiti verks:		
<b>EYRARTRÖÐ 2 A</b>		
Heiti teikningar:		
Lóðarfyrirkomulag		
Mkv.:	Nr. teikningar:	Dags.:
1 : 200	1.02	22.11.1999
Verknr.:		Teiknað
		P.Ö.B.