



Samþykkt þann

23 APR. 2001

Byggingatulltrúinn í Hafnarfröl
F.h. Kristján Þórarinnsson

VARÐANDI EININGAR Í HÚSI:

Einingar skulu vottaðar sbr. ákvæði
í byggingarreglugerð og skal yfirlýsing
um það liggja fyrir hjá byggingarfull-
trúa áður en þær koma á byggingarstað.
Hús með einingum án vottunar
fjá ekki fókheldisvottorð.

Varðandi brunavarnir:

Til viðbótar við það sem fram kemur á milliflata teikningu, nr. 1.05,
þá vísast til byggingar- og brunavarnaryfingar á teikn. nr. 1.01 og 1.02

Slökkvilið höfuðborgarsvæðisins bs.
2014/01
Sfrand

Breytt:	27.03.2000: Byggingunni lyft í landi um 400 mm: Gólfkóti 25.80 verður 26.20 í 0102 og 0104 Gólfkóti 27.00 verður 27.40 í 0103
	Mátlinum og herbergjum gefið einkennisnúmer.
Breytt:	04.04.2001: Ýmsar smærri breytingar á innanhússyrirkomlagi, þ.m.t. breytingar á brunavörnum Þykkt og uppbyggingu útvegga breytt. Breytt skráningartalla. Breytt byggingar- og brunavarnaryfing.

PÉTUR ÖRN BJÖRNSSON ARKITEKT FAÍ

Kennitala 100455-3159

Pétur Örn Björnsson
TEIKNISTOFA TÚNGÖTU 14, 101 RVK
VS. 551 0160 HS. 551 0101

Heiti verks:
EYRARTRÖÐ 2 A

Heiti teikningar:
Millifletir

Mkv.:	1 : 100	Nr. teikningar	22.11.1999	Dags.:
Verknr.:	1.05		P.Ö.B	Teiknað

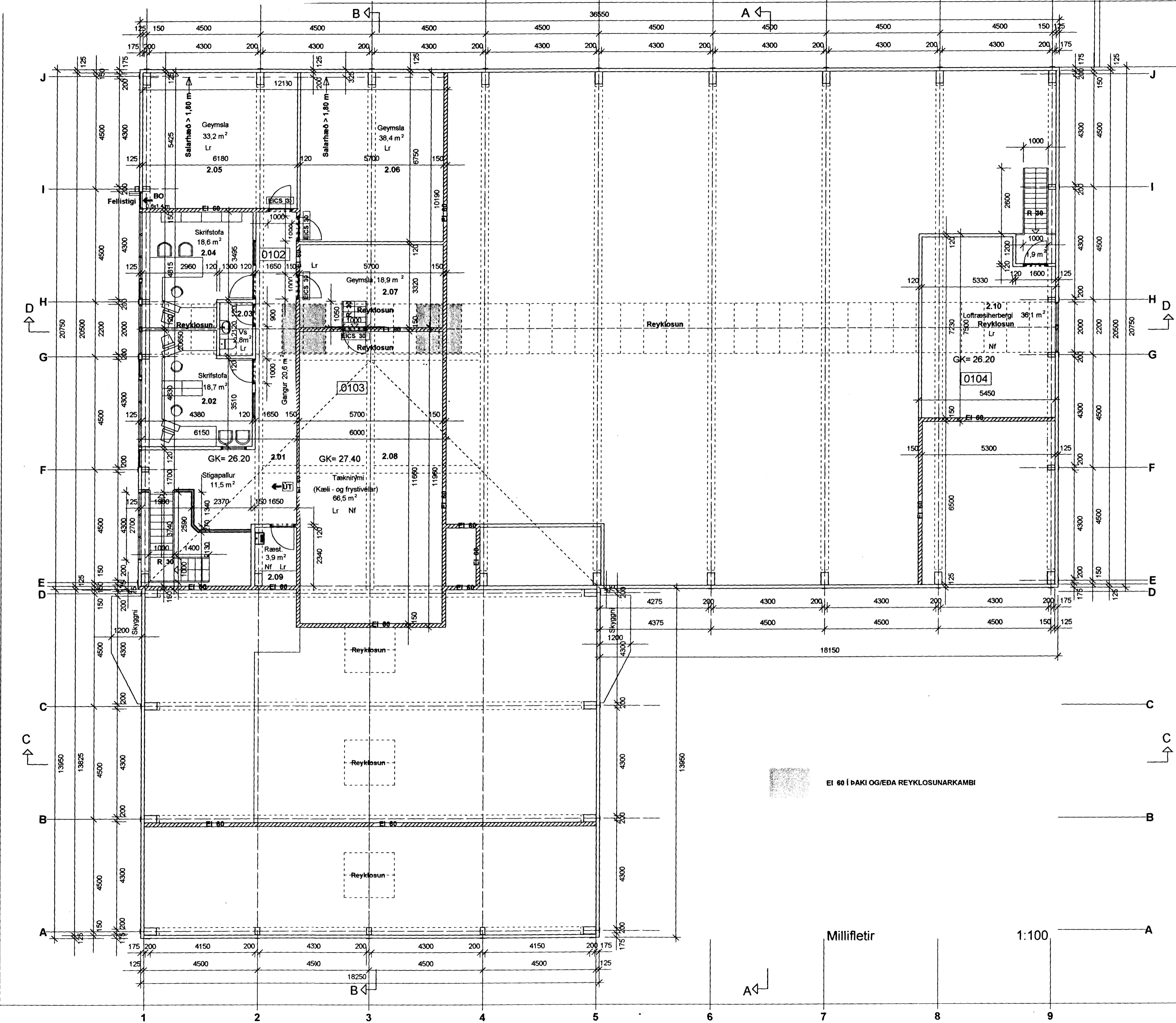

Millifletir 1:100