

VARÐANDI EININGAR Í HÚSI:
 Einingar skulu vottaðar sbr. ákvæði
 í byggingarreglugerð og skal yfirlýsing
 um það liggja fyrir hjá byggingarfull-
 trúa áður en þær koma á byggingarstað.
 Hús með einingum án vottunar
 fjá ekki fukheldsvottorð.



Samþykkt þann

23 APR. 2001

Byggingarfulltrúinn í Hafnarfirði
 F.h. Kristján Þórarinnsson

K.P.

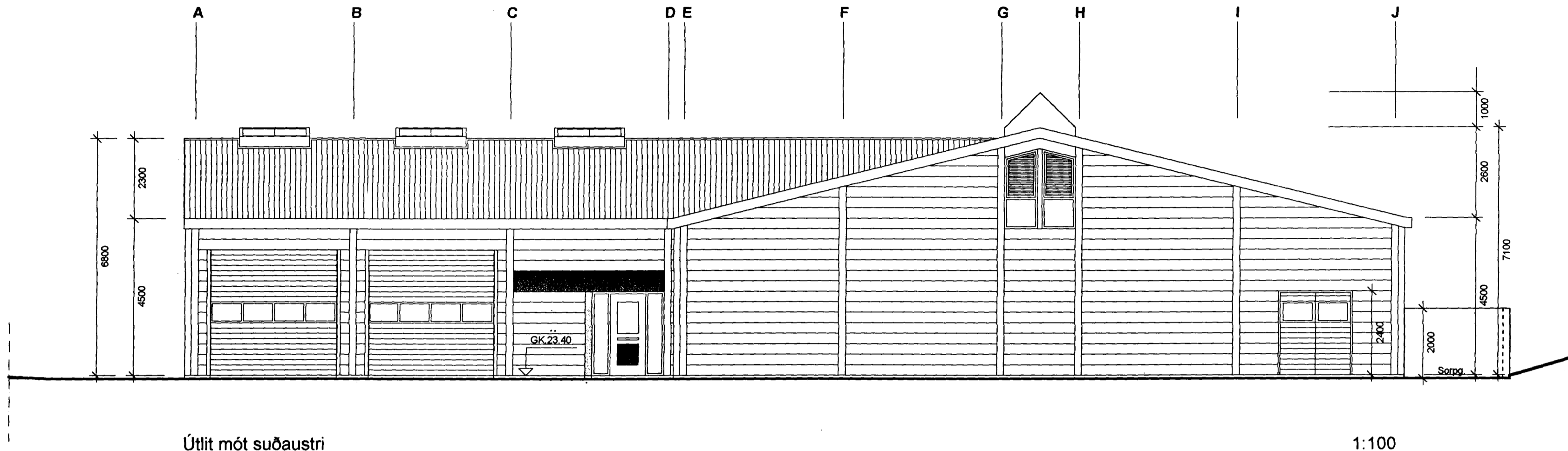

Útlit mót suðaustri

1:100

*Slökkvilið hóf vinnu þessara teikninga
 20/4/01
 P.Ö.B.*

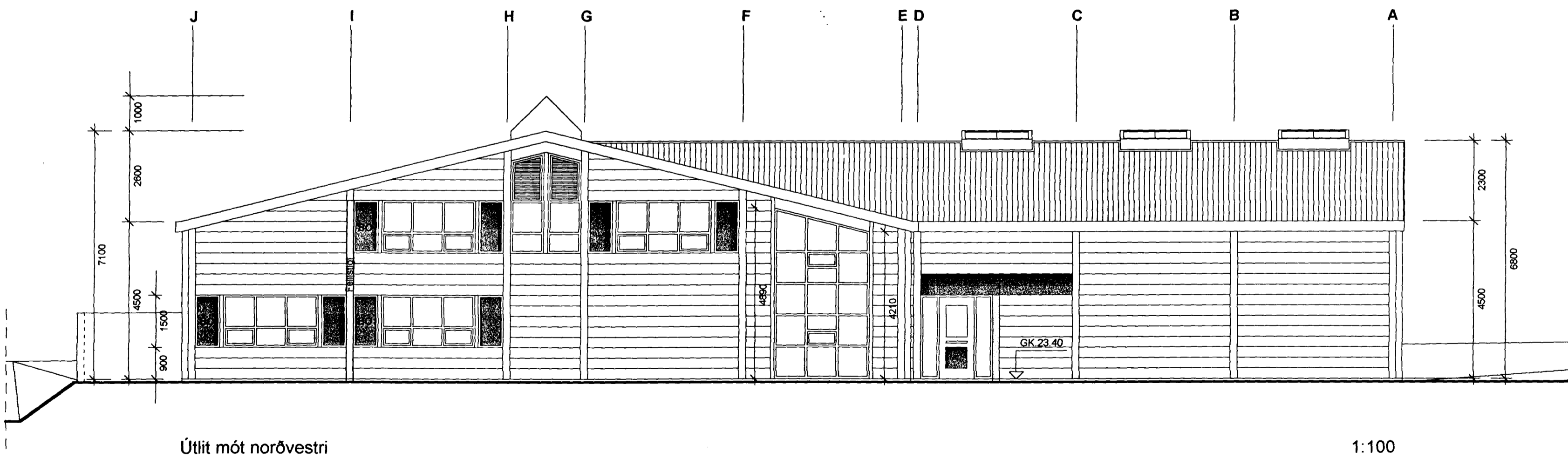

Útlit mót norðvestri

1:100

- Breytt: 27.03.2000: Byggingunni lyft í landi um 400 mm.;
- Gólfkótum breytt til samræmis við það.
- Máttinum gefið einkennisnúmer.
- Breytt: 04.04.2001: Ýmsar smærri breytingar á innanhússfyrikomlagi,
 þ.m.t. breytingar á brunavörnum.
- Þykkt og uppbyggingu útveggja breytt.
- Breytt skráningartafli.
- Breytt byggingar- og brunavarnalýsing. *P.Ö.B.*

PÉTUR ÖRN BJÖRNSSON ARKITEKTA FAI
 Kennitala 100455-3159
Pétur Örn Björnsson
 TEIKNISTOFA TÚNGÖTÚ 14, 101 RVK
 VS. 551 0160 HS. 551 0101

Heiti verks:			
EYRARTRÖÐ 2 A			
Heiti teikningar:			
Útlitsmyndir			
Mkv.:	Nr. teikningar	Dags.:	
1 : 100		22.11.1999	
Verknr.:	1.08	Teiknað	
		P.Ö.B.	