

Burðargrind hússins er úr stáli. Steypt er utan um súlu.
 Husid verður klætt með 100 mm hvítum einangruðum Panehus einingum.
 Panehus E160 einingar eru einnig linnvegglum og loftþannig að hver eining verður sjálfstætt brunahöf. Ofan á loftpanel er 200 mm steinhull.
 Undir milliveggja verða steypir 15 sm háir leidarar.
 Altar klæðningar eru í flokki 1. Handstökklívakli er við inngangshurð í hverju rými.
 Lagnagangurinn er flötaleik og úr hverri einingu er 500x500 mm björgunarrof ut í ganginn. Út og neyðarlýsing er í rýmingarleid.
 Lagt verður nýtt þak á spennu sem verða klæddar með 12 mm krossvið, þekkpappa og bíruslá.
 Byggt er við husid 6 m² inntaksrými klætt með Panehus einingum.
 A. lóð eru 44 stæði þar af 2 fyrir fatlaga.

Brúttóflatur er 1.019,0 m²
 Brúttóruðmiál 6.014,4 m³
 Lóðstærð er 3568 m²

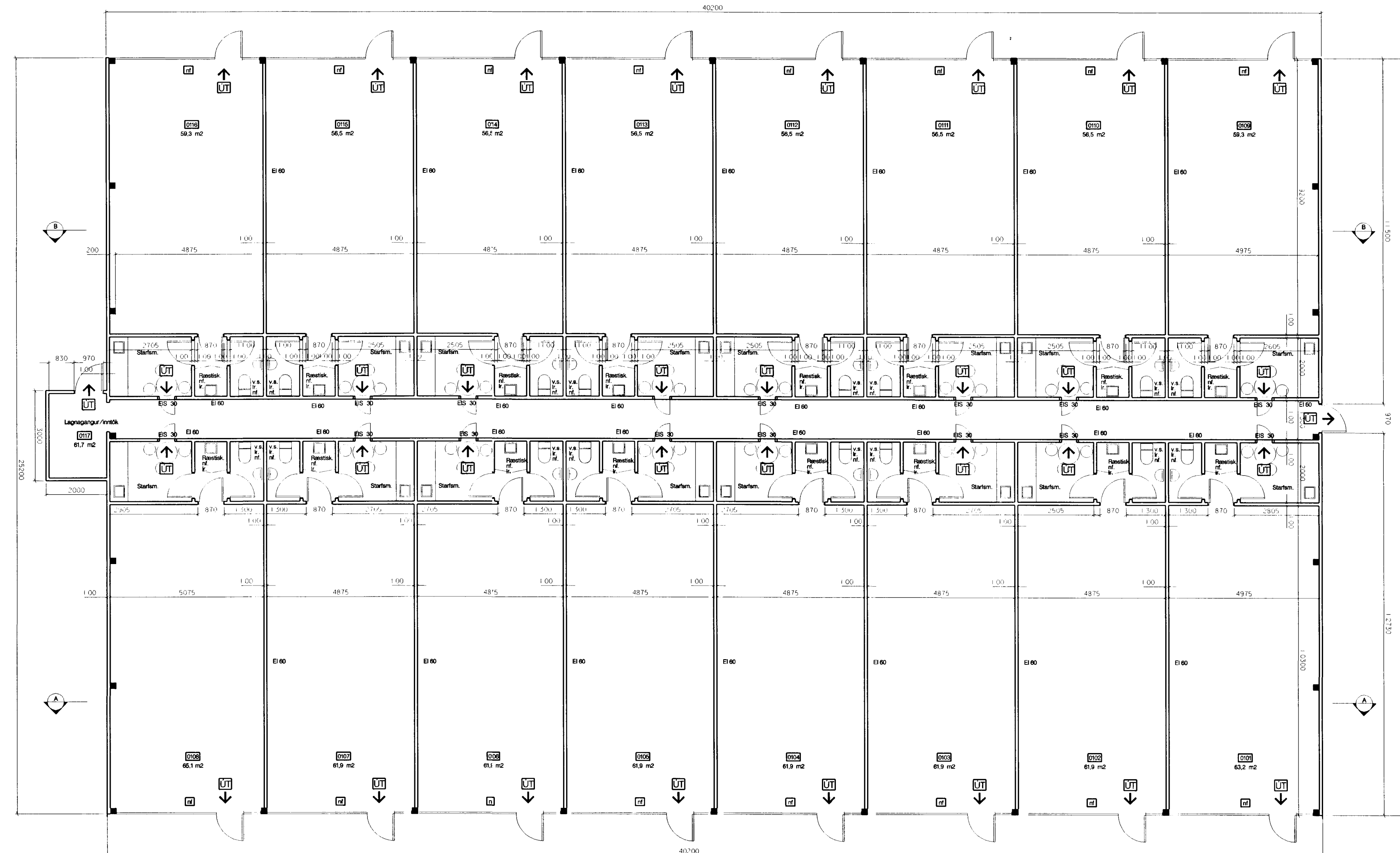
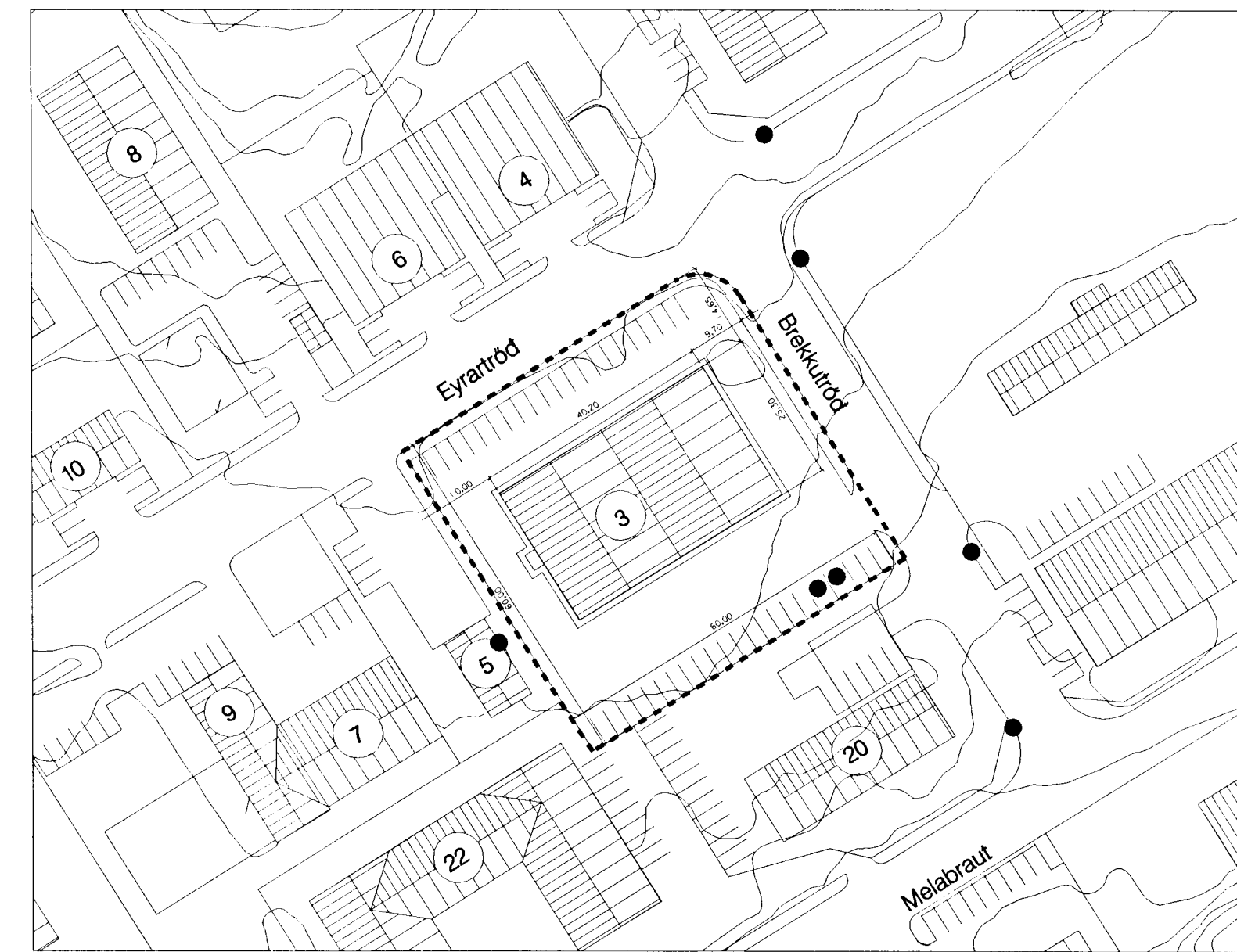

- ① Húla af skráningart vantar
- ② Rithlöst vari og ~~þetta~~ skráningart rými 0117 sem sem T
- ③ Húla er í þessum rými
- ④ Húla brúgðir eftirlit.
- ⑤ Salan haldin í þaki vantar á teikningu og skráningart. Lóð er

Grunnmynd

15/10/03
 Stjórnun og teikningunni hefur
 D. Pálsson

Leidréttir

ARKITEKTAR

Verkefni: Eyraströð 3

Grunnmynd : 1:100
 Afstöðumynd : 1:1000

Teikning nr.	001
Mál	1:100 / 1:1000
Dags.	10.10.03
Teiknad	KG

Sudurlandsbraut 4 108 Reykjavík
 Sími 5511790, 5621790 Fax 5622275

Gudni Pálsson Arkitekt FAI

K1.291246-4519
 g.p.arkitektar@mmmedia.is