

**VARDANDI EJNINGAR Í HÚSI:**  
 Einingar skulu vottaðar aðr. ákveðni  
 í byggingarreglugerð og skal yfirbygging  
 um það lítila fyrir hjá byggingarfull-  
 trúa áður en þær koma á byggingarstað.  
**Hús með einingum án vottunar  
 fá ekki foheldisvottorð.**

**Byggingarfulltrúi  
 samþykkir erindið.**  
 05 NOV. 2003  
 Bent skal á að samþykkt þessi veður ekki virk  
 fyrir en eftir þinglöngu eigin skiptavilfis-ingar-  
 innar og skráningu þennar hjá Fæðingunna ríkisins.  
 Byggingarfulltrúinn í Hafnarfirði  
 P/h. Kristján Þórcrússon

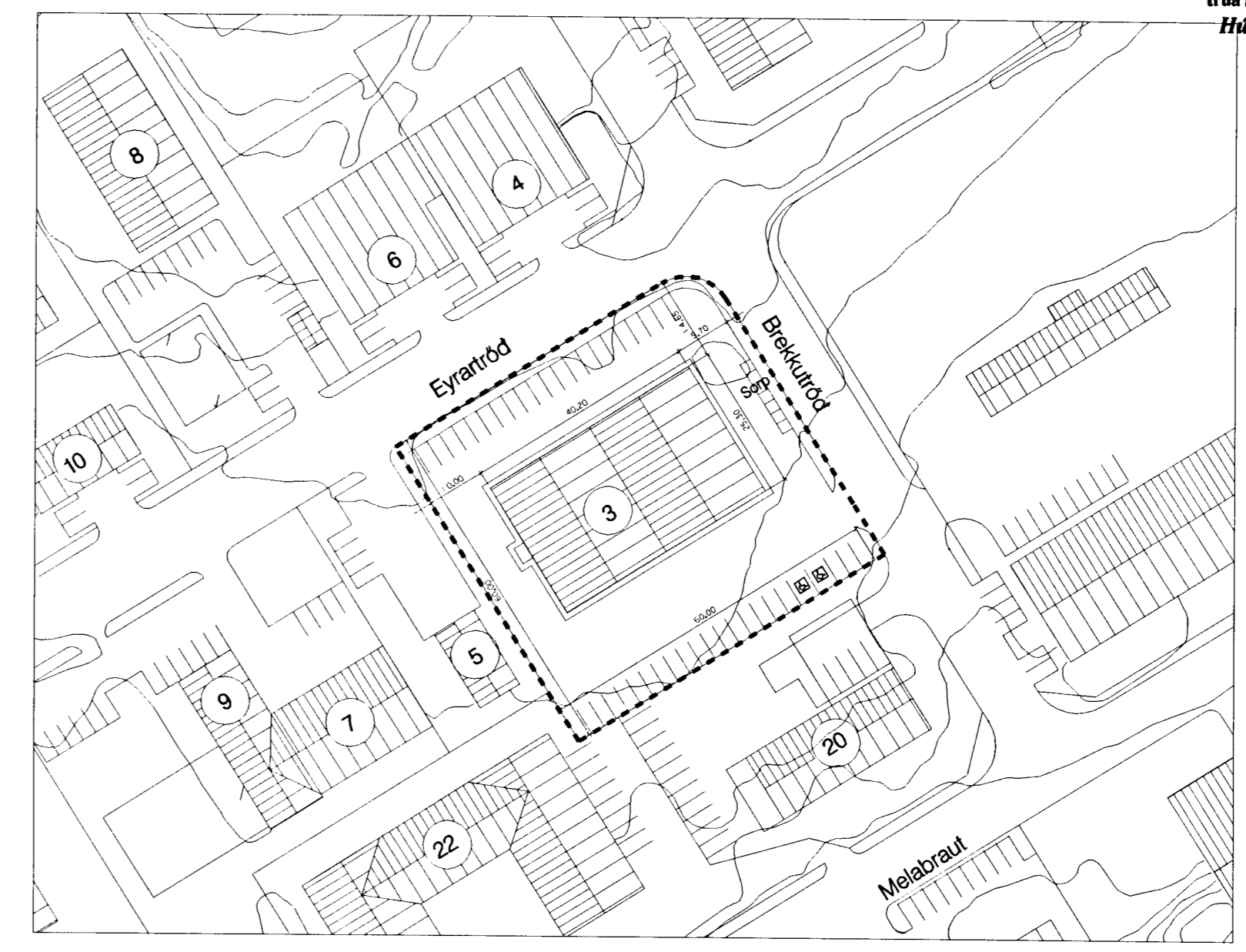

Húsið er orðstafad í hradhúsnæði mengunarvarnir verða í samræmi  
 við lög um höllustuætti og mengunarvarnir.  
 Í húsinu verða 16 rými með v.s., ræstingu og starfsmannaástöðu.  
 Inngangshurð er í hvert rými auk innkeysluhurðar.  
 Burdargrind hússins er úr stáli. Steypt er utan um sólar.  
 Húsið verður klætt með 100 mm hvítum einangruðum Panehús einingum.  
 Panehús E1 60 einingar eru einnig í innveggjum og lofti þarrið ad hver eining  
 verður sjálfstætt brunahöf. Ofan á loftpanel er 200 mm steikull.  
 Undir millveggjum verða steyptir 15 sm háir leidarar.  
 Altar klæðingar eru í flokki 1. Handstíktvotki er við inngangshurð í hverju  
 rými.  
 Lagrægingurinn er fóttaæld og úr hverri einingu er 500x500 mm björgunarrof  
 út í ganginn. Út og neyðarþýsing er í rýmingaræld.  
 Lagt verður nýtt þak á spemur sem verða klæddar með 12 mm krossveid,  
 þakþappa og béruastál.  
 Byggt er við húsið 6 m<sup>2</sup> inntaksrými klætt með Panehús einingum.  
 Á lóð eru 44 staði þar af 2 fyrir fatfada.

Rútsíðfotur er 1019,0 m<sup>2</sup>  
 Rútsíðumál 6.014,4 m<sup>3</sup>  
 Lóðstærð er 3568 m<sup>2</sup>

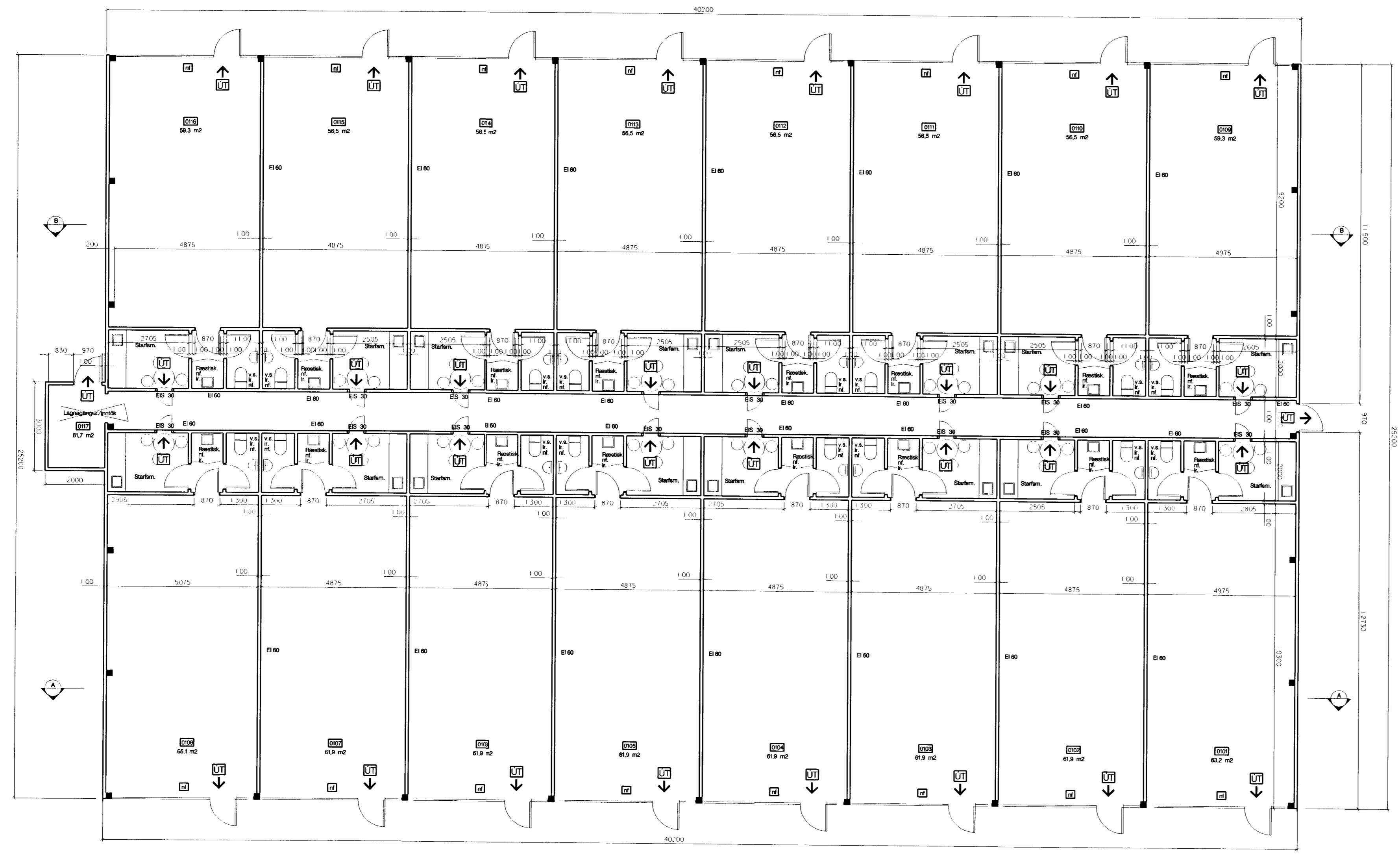

Grunnmynd

Leidréttingar

**ARKITEKTAR**

Verkefni: Eyrartröd 3

Grunnmynd : 1:100  
 Afstöðumynd : 1:1000

Teikning nr.	001
Mái	1:100 / 1:1000
Dags.	28.10.03
Teiknad	KG

Sudurlandsbraut 4 108 Reykjavík  
 Sími 5511790, 5621790 Fax 5622275

Gudni Pálsson Arkitekt FAL  
  
 KT 201246 4519