

Mótt. 18/4 2011
[Signature]

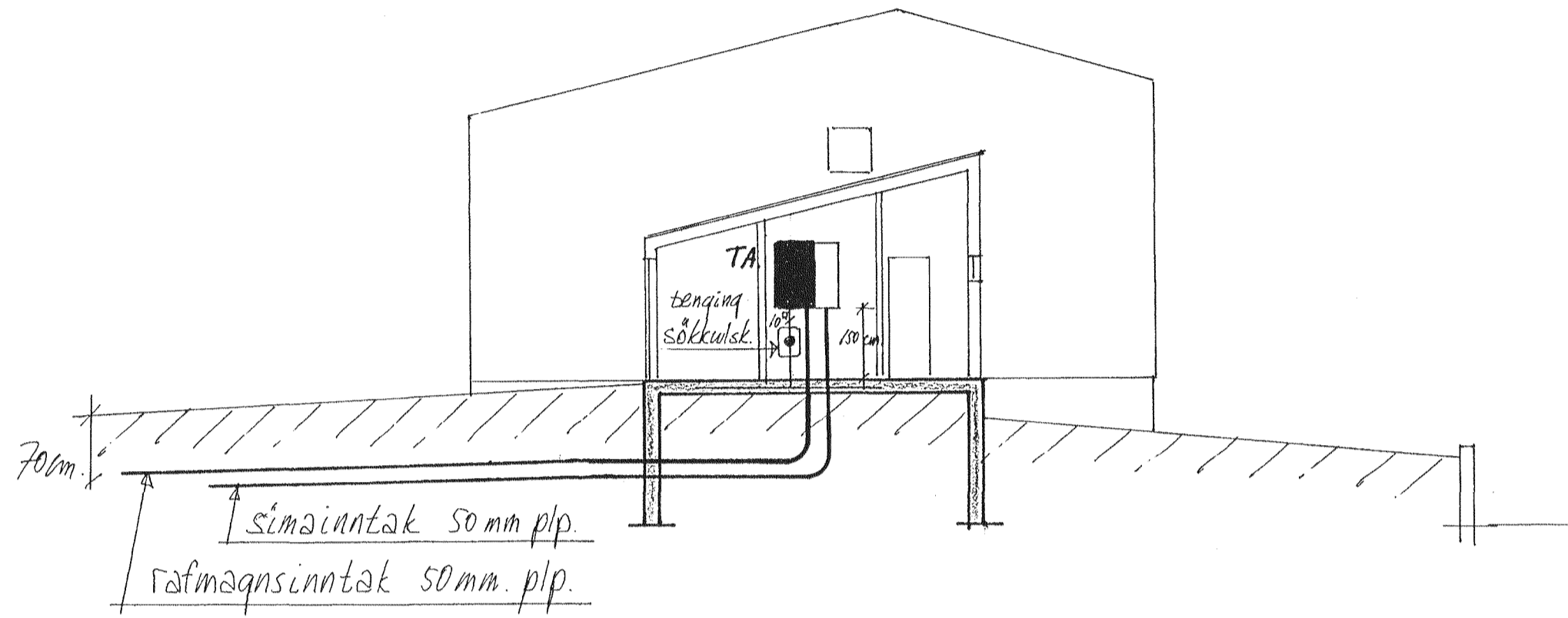

snit a-a mæli kv. 1:100.

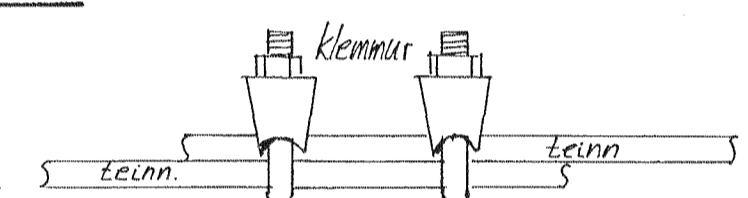

Tengja skal saman tvö næstu jarnin í sökkulveggijum allan úthringinn að tengist að undir töflu TA í samræmi við Tæknilega tengiskilmála raforkudreifingar.

frágangur sökkulskauts.

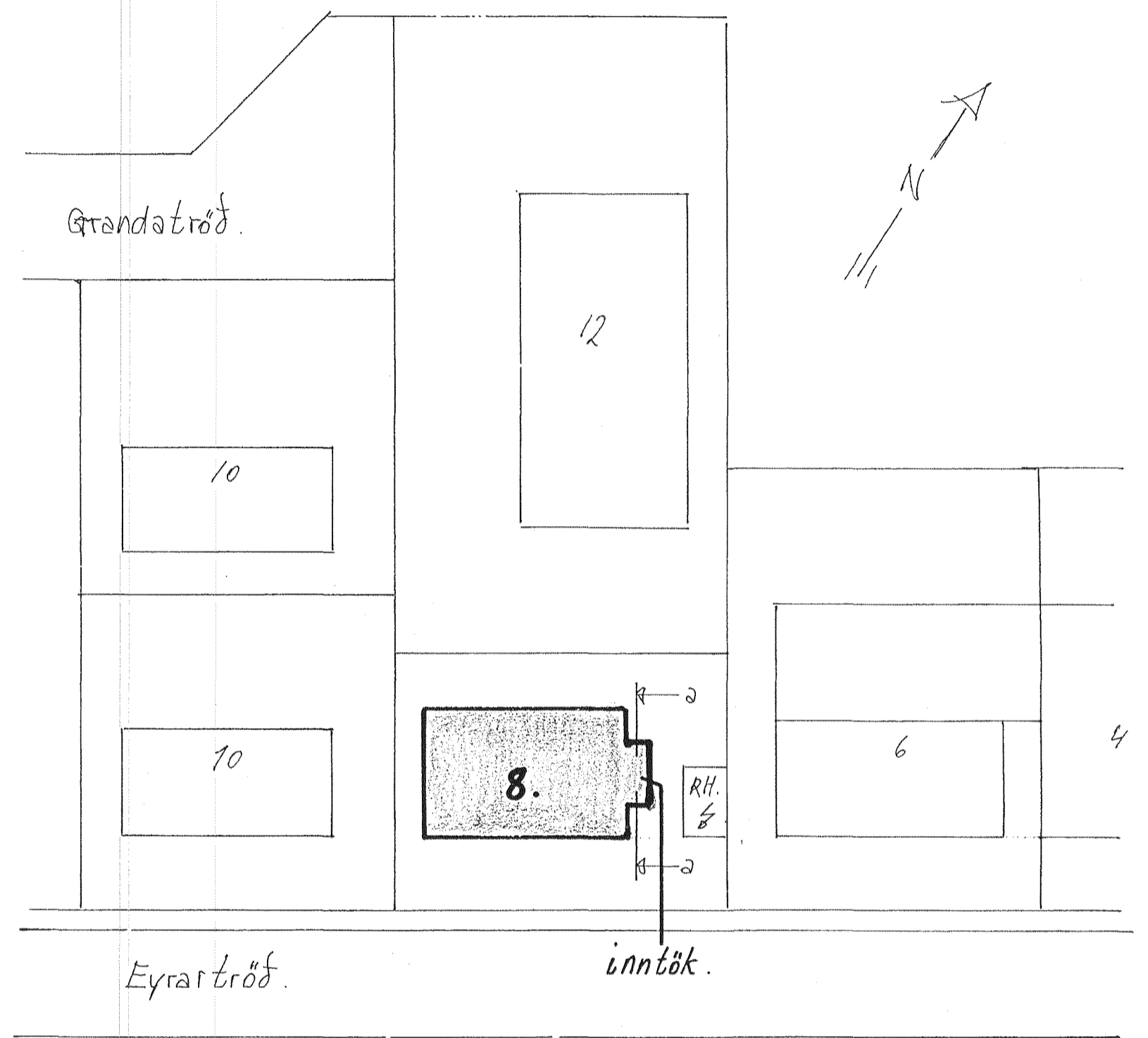

afstöðumynd m. kv. 1:500.

skýringar.

1. lagnir eru strenglagnir í grindarbaklum í loftum vinnusala og í málmpípum á veggjum.
 2. lagnir í skrifst. og kaffistofum eru 16mm plp. og vír 3x1,5°
 3. røfar og tenglar skulu vera í 110cm hæð frá gólfi.
 4. málmluta lagnar, tækja og bindar skal jarðbinda vandlega.
 5. til snertispennuvarnar skal nota lekastreumstrofa og nullun.
 6. öll tákni eru táknað og skv. íslenskum staðli.
 7. opna skal frá lagninni í samræmi við tæknilega tengiskilmála raforkudreifingar.
- } nema annars sé getið á teikningu.

staður: Eyrartröð nr. 8, Hafnarfirði.	skp.: <i>[Signature]</i>
verk: Raflegn: skýringar, sniðmynd, afstöðumynd og frág. sökkulskauts.	blað nr. 1 af 5. mæli kv.: 1:100 1:500. dagsetn.: feb. 2011.
höfundur: Gunnar Eiríksson rafm. ídnfr. s: 894 7519.	kt. 070952-3789.