

Samþykkt á fundi bygginga-
ráðs
númer p. 2017 1989

BYGGINGAFULLTRÚINN
LEIÐNARFIRDI

[Signature]

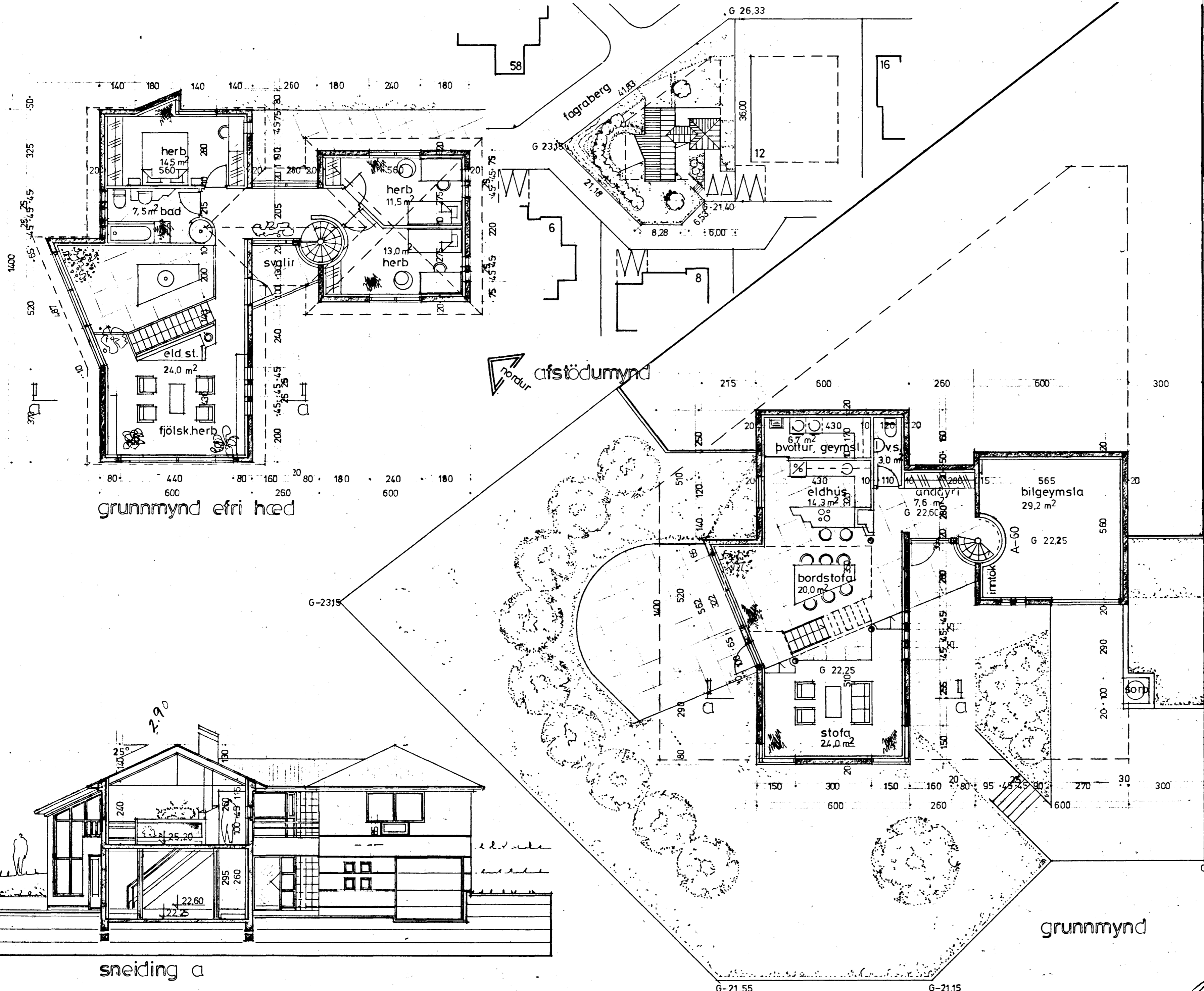

stærdir

íbúð efri hæð	108,5 m ²
nedri hæð	97,8 m ²
bilgeymsla	36,0 m²
rúmmál	730 m³

kólnunartölur

k: gildi byggingarhluta s.b.r.
byggingarreglugerð og Í.S.T. 66

nýtingarhlutfall

$$n = \frac{242}{801,6} = 0,3$$

byggingarefnis lýsing

steinsteptir útveggir, burdd-
virki og gólfplötur
útveggir einangrist með steinull,
þak skal vera úr timbri einang-
rad með steinull, klætt með
þakpappa og bárujárni

[Signature]