

Samþykkt á fundi bygginga-
nefndar þ. 24/4 1987

BYGGINGAFULLTRÚINN
Í HAFNARFIRÐI

E. Steindór

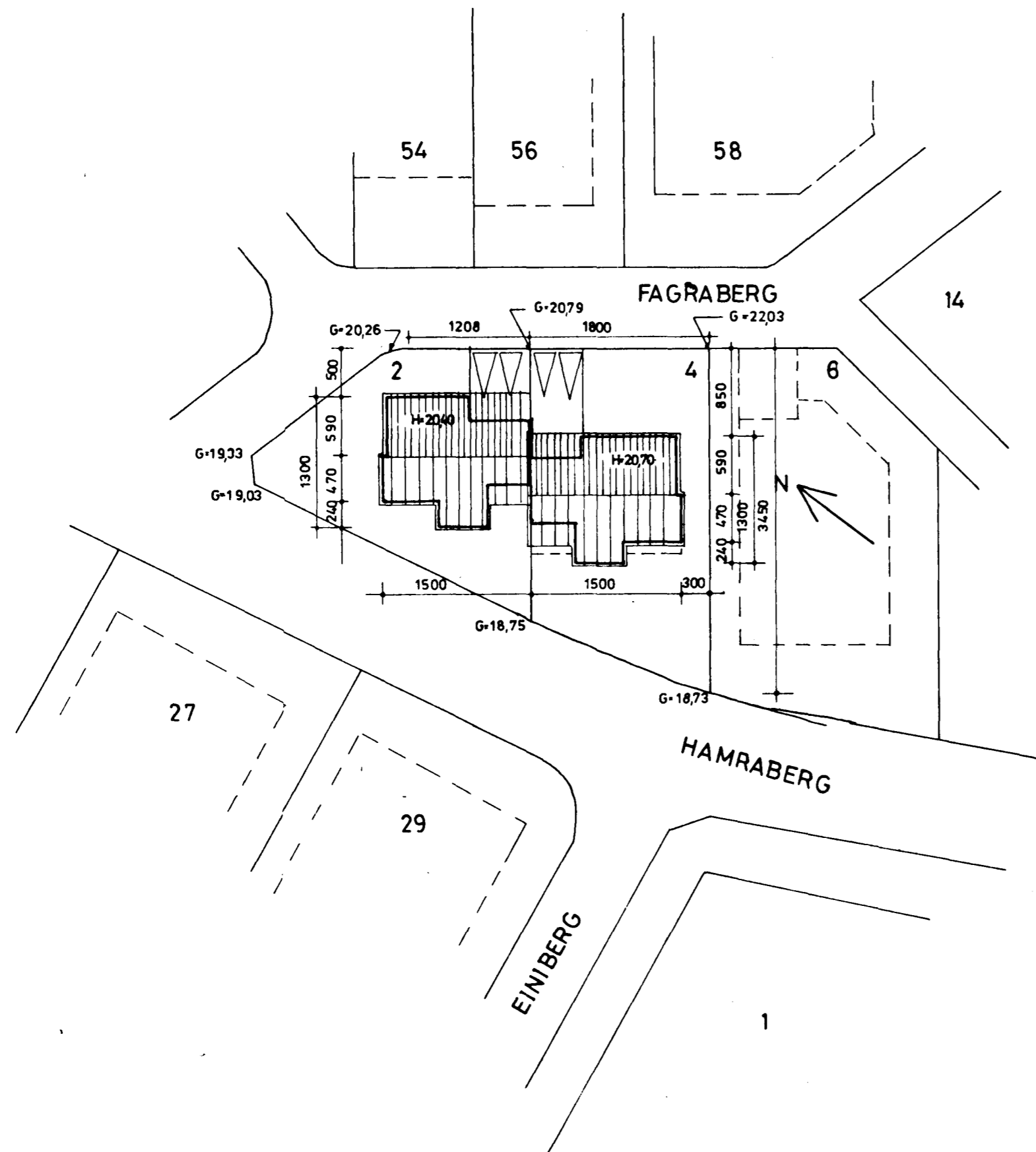

AFSTÖÐUMYND, MKV. 1:500

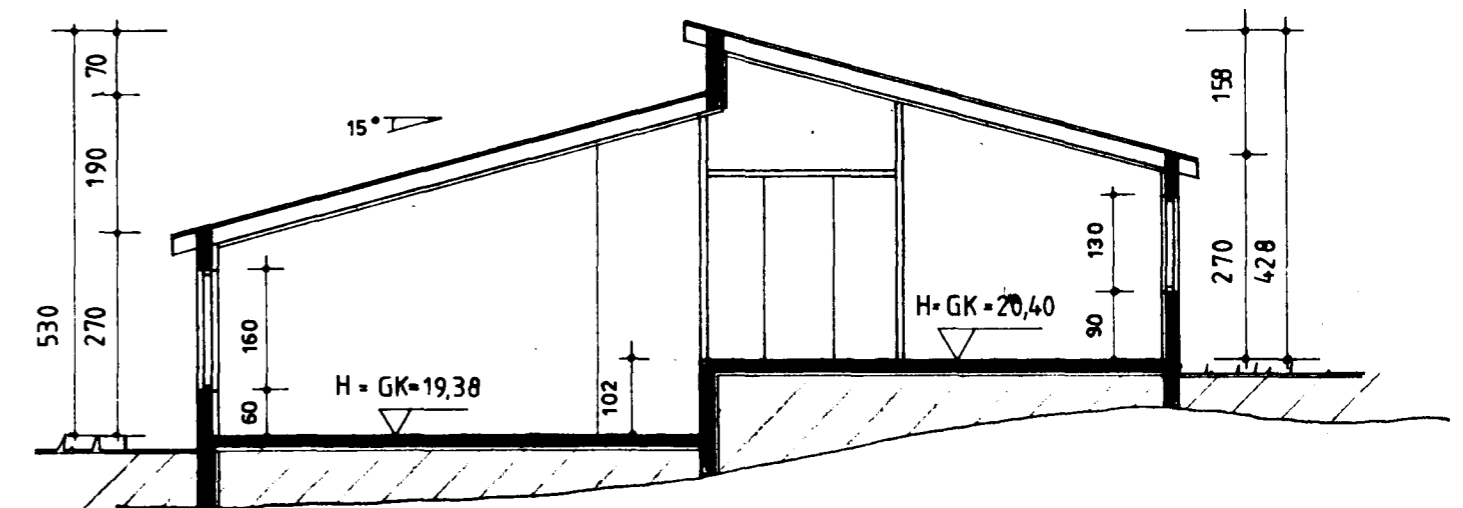

SNID A-A, MKV. 1:100

STÆÐIR:

STÆÐIR	ÍBÚÐ	BÍLG.	STÆRÐ	LÓÐ	NÝTING
FAGRABERG 2:	119,26 m ²	29,58	425,77 m ³	148,84	0,30
Samtals			529,00	148,84	0,30
FAGRABERG 4:	119,26 m ²	31,24	425,77 m ³	150,80	0,27
Samtals			535,14	150,80	0,27

BYGGINGARLYSING:

Undirstödur, gólfplata og útveggir eru úr steynsteypu.
Bundarvirki þaks er timbur.
Þakklæðning er bárujárni í svörtum lit.
Þakkantur er úr timbri.
Gluggar eru úr timbri í ljósum lit.
Hurðir eru.
Útveggir eru hránaðir og máladír í ljósum lit.
Þak er einangrad með 200 mm steinullareinangrun.
Útveggir eru einangradír með 75 mm plasteinangrun.

ÞORSTEINN FRÍÐÞJÓFSSON FTFI
HRAUNBÆ 4 · REYKJAVÍK · SÍMI 82735

FAGRABERG 2-4, HAFNARFIRÐI.

AFSTÖÐUMYND · SNID · MKV. 1:100/500 · TEIKN.NRA.03 · MARS '87