

Samþykkt á fundi bygginga-
nefndar þ. ~~24/7~~ 1987
BYGGINGAFULLTRÚINN
HAFNARFIRÐI
[Signature]

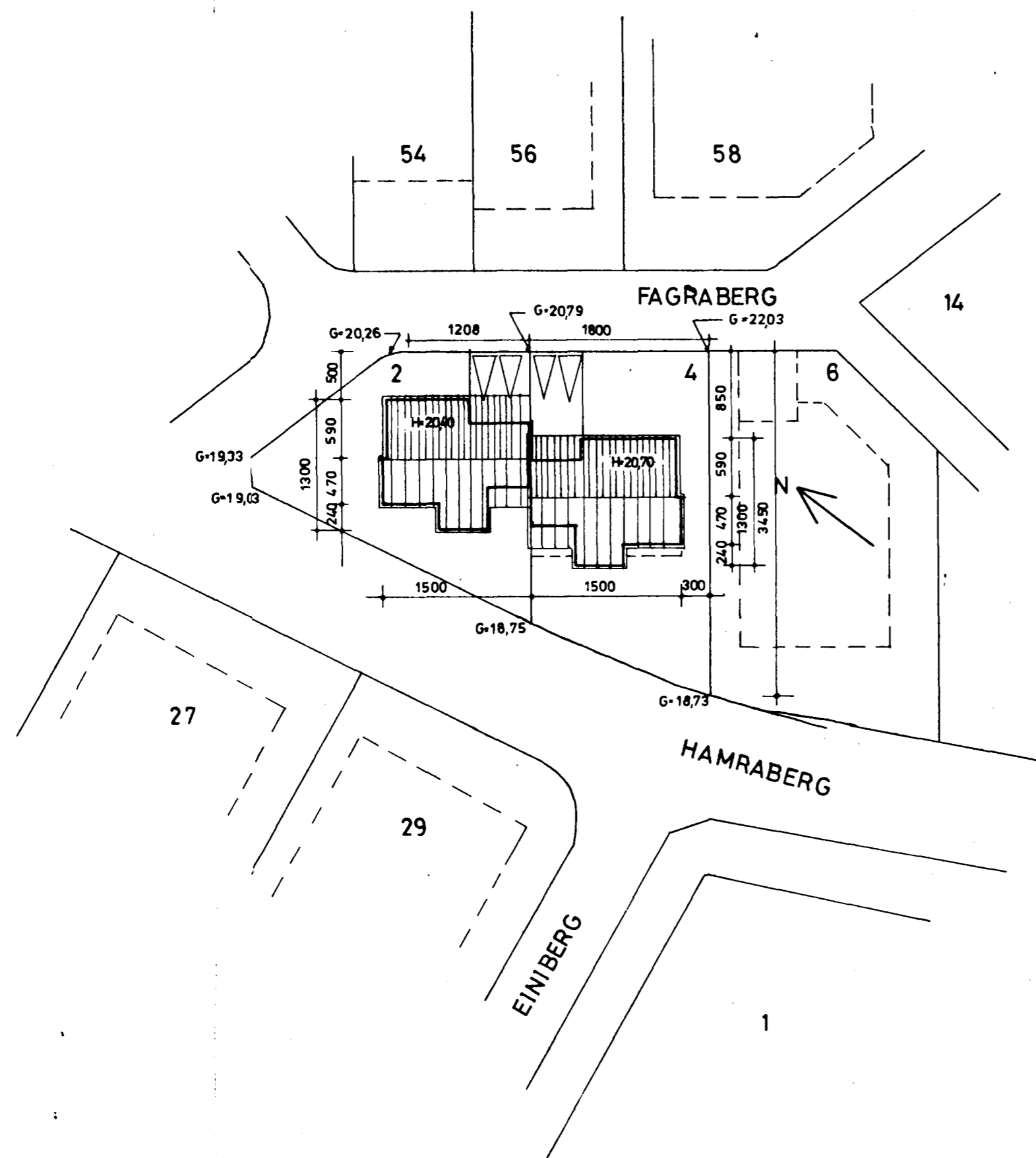

AFSTÖÐUMYND, MKV. 1:500

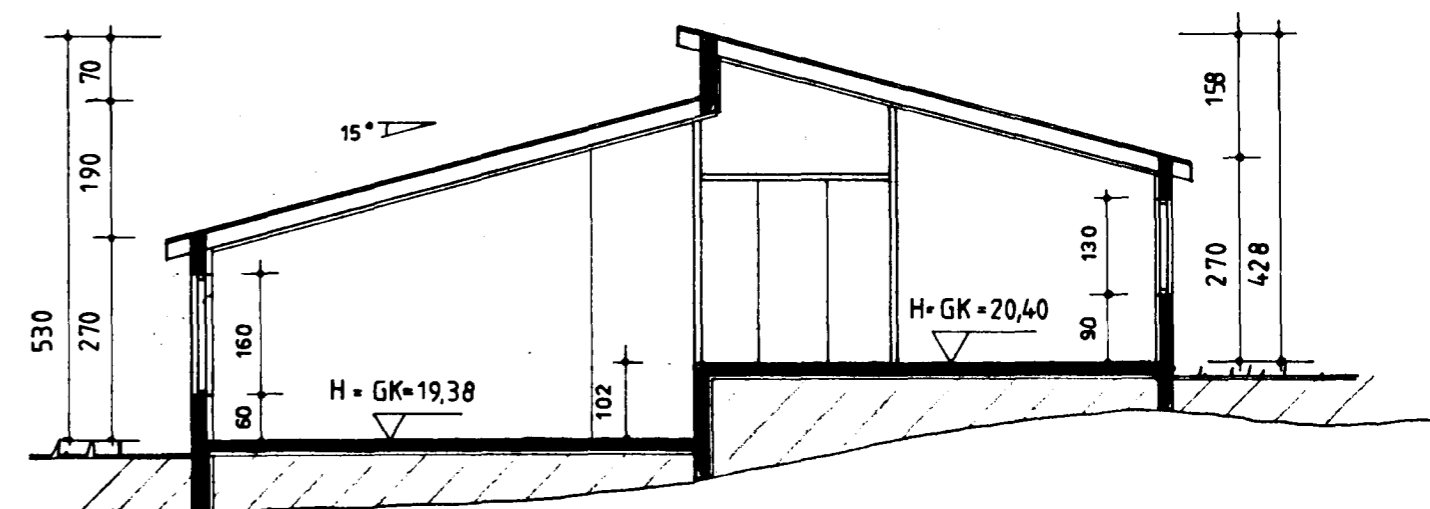

SNID A-A, MKV. 1:100

STÆRÐIR:

STÆRÐIR:	ibúð	bilg.	stærd	lód	nýting
FAGRABERG 2:	117,9 m ²	29,58 -	148,88 -	494,4 m ²	0,30
	425,77 m ³	103,23 -	529,00 -		
	117,9 m ²	30,5 m ²	118,4 m ²		
FAGRABERG 4:	117,26 m ²	31,34 -	150,40 -	563,3 -	0,27
	425,77 m ³	109,37 -	535,14 -		
	117,8 m ²	32,3 m ²	150,1 m ²		

BYGGINGARLÝSING:

Undirstödur, gólfplata og útveggir eru úr steinsteypu.
Bundarvirki þaks er timbur.
Þakklæðning er bárujárni í svörtum lit.
Þakkantur er úr timbri - - - -
Gluggar eru úr timbri í ljósum lit.
Hurðir eru - - - - -
Útveggir eru hrágnadir og máladir í ljósum lit.
Þak er einangrad með 200 mm steinullareinangrun.
Útveggir eru einangradir með 75 mm plasteinangrun.

ÞORSTEINN FRÍÐÞJÓFSSON FTFI
HRAUNBÆ 4 · REYKJAVÍK · SÍMI 82735.

FAGRABERG 2-4, HAFNARFIRÐI.

AFSTÖÐUMYND · SNID · MKV. 1:100/500 · TEIKN.NRA 03 · MARS '87

[Signature]