

H
 300
 100
 3 horn merkt H
 korni 3k 12 i ytri
 brúri veggja og efri
 brúri plötu.

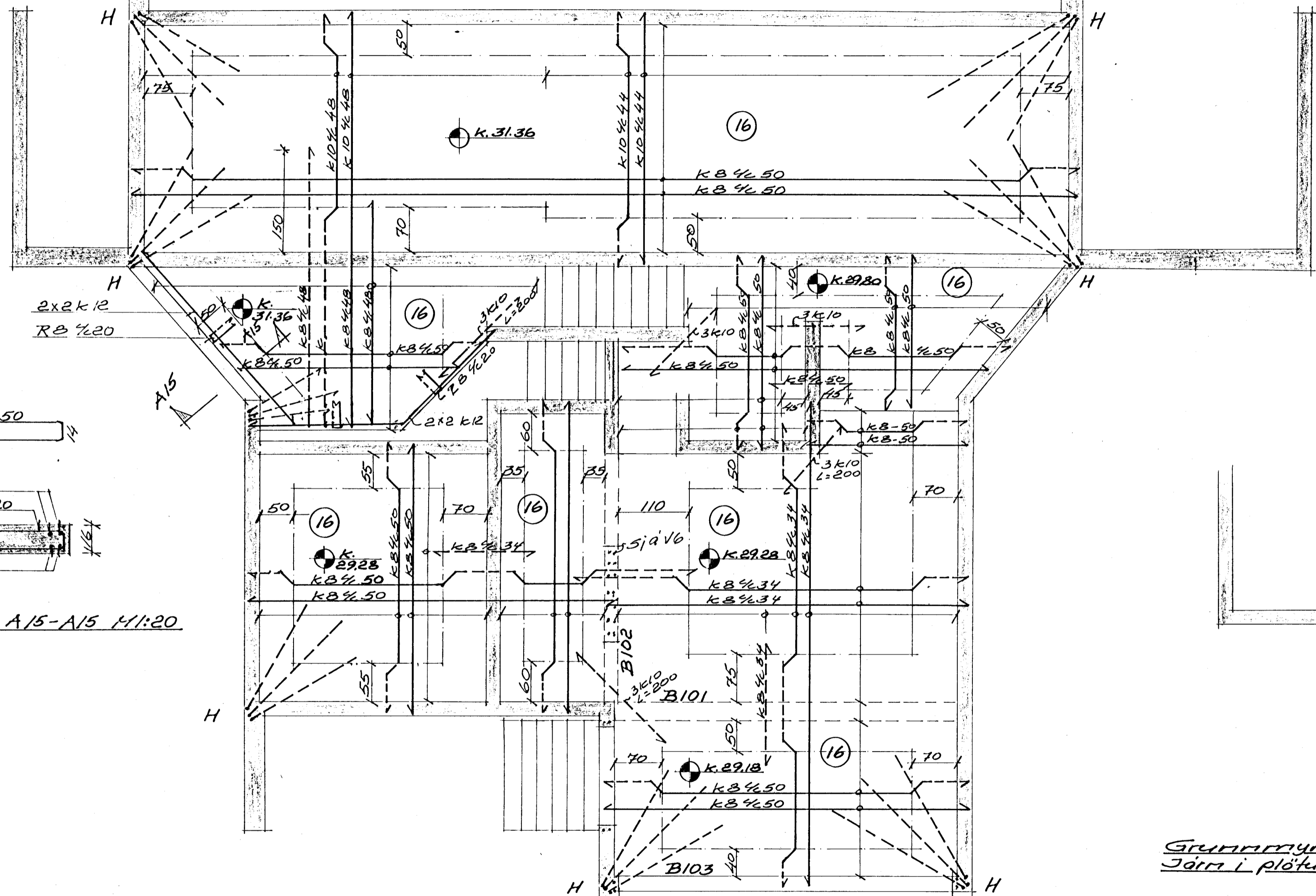
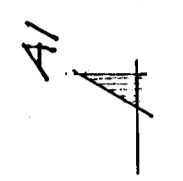

Skýringar:
 Bending plötta: 3 plötum skal
 ekki skeyta meira en þriðja
 hvert jörn í sama þversriði.
 — Merkir jörn í neðri brúplötu
 - - - Merkir jörn í efri brúplötu.
 Bein jörn og uppbyggð eru til-
 greind hvort í sínu lag.
 Rætta legu jarnanna skal tryggja
 með þar til gerðum kubbum
 úr plasti eða steypu.
 Efri jörn skulu hvíla á jarnstólum
 3 plötum beygð árið hvert
 jörn upp yfir veggjum og bitum.
 k10 1/4 merkir 10mm kamb-
 stól með 44sm millibili,
 mælt af miðju jarni á mitt jörn.

steypulag á jörnum:
 a. innanhúss: plötur, veggir 10mm
 b. " " bitar og stóðir 15-25mm
 c. Utanhúss 20mm.

① Merkir þykkt plötu í sm.
 Úrtök í steypu sjá teikningu
 arkitekts nr. 11-12-13-15-16-17-18

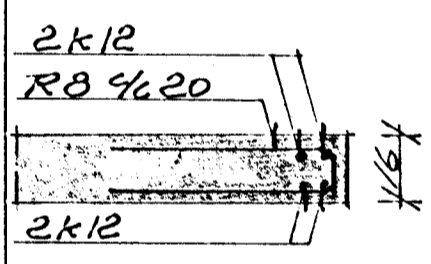

Stið A15-A15 M1:20

Grunnmynd M1:50
 Jörn í gólfplötu

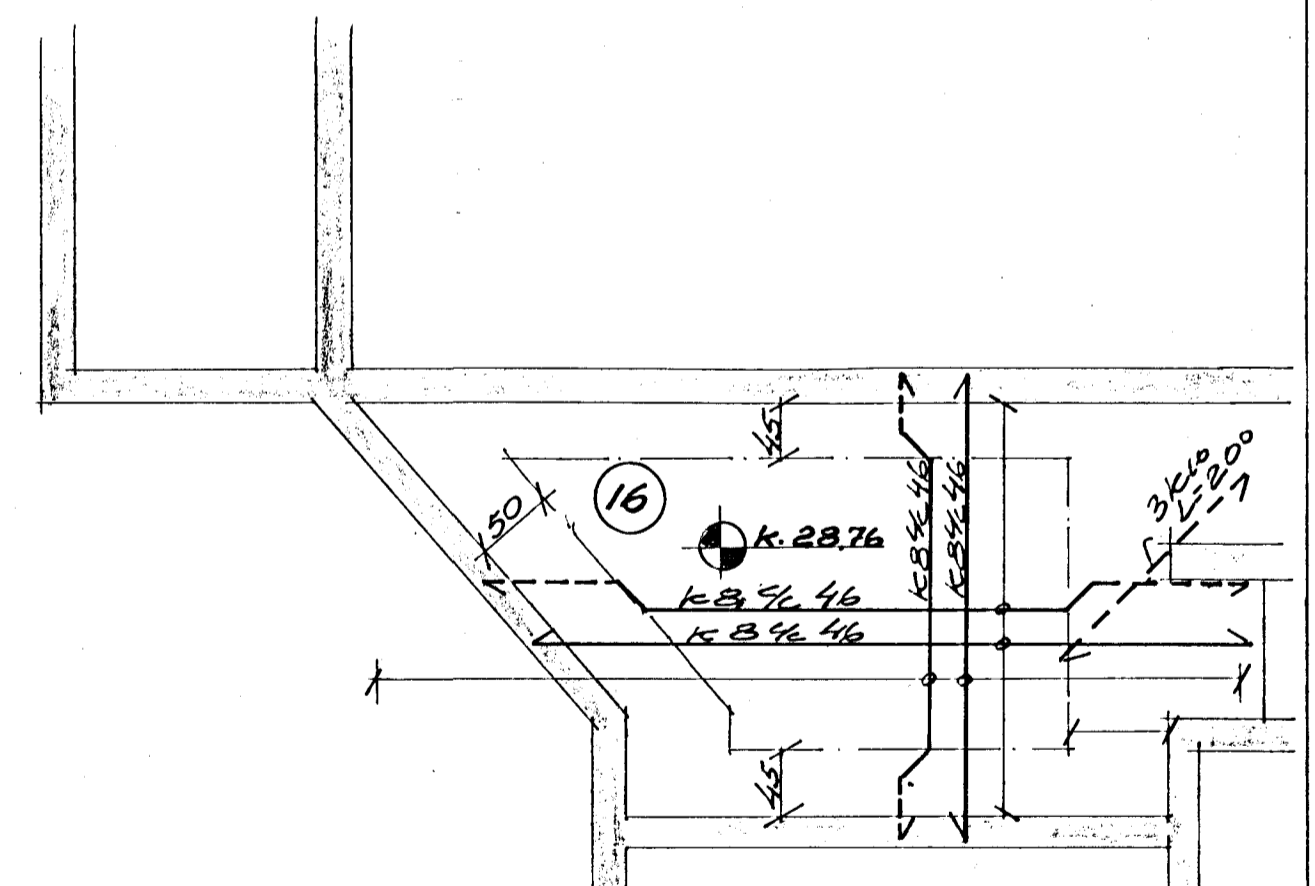

Grunnmynd M1:50
 Jörn í plötu.



UNNAR JÓNSSON	M.T.F.I	S. 52439
VERKEITI Fagraberg nr. 50 Hafnarfirði	VERK NR. 10108-5 DAGS. Maí 1987	
VERKHLUTI Jarnberst plata yfir kjallara.	M.K.V. 1:50 TEIKNAD. L.J. HANNAD. Linnar Jónsson	