

Samþykkt á fundi bygginga-
nefndar þ. 17.13. 1993
BYGGINGAFULLTRÚINN
Í HAFNARFIRÐI
Liggir á milli

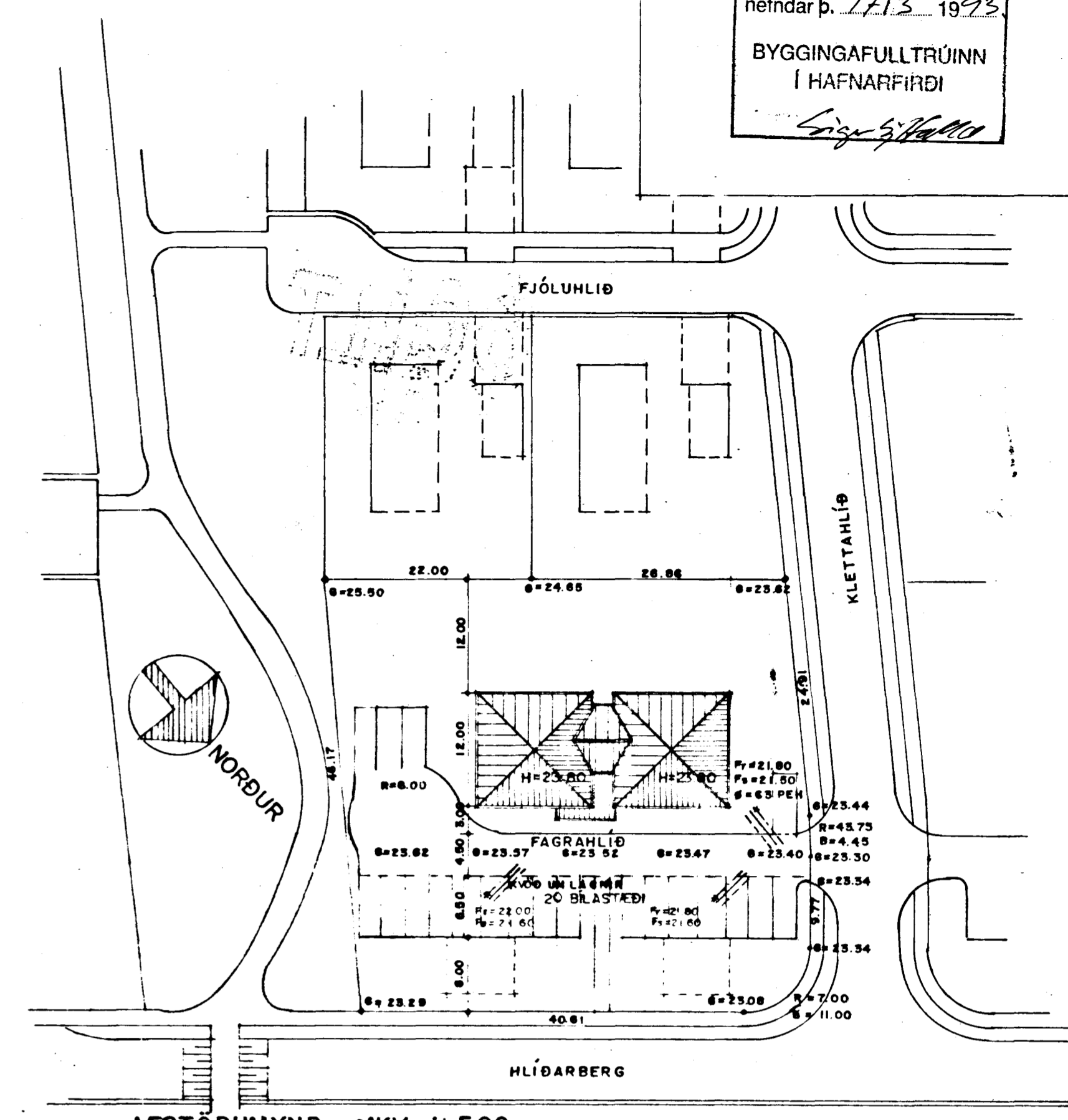
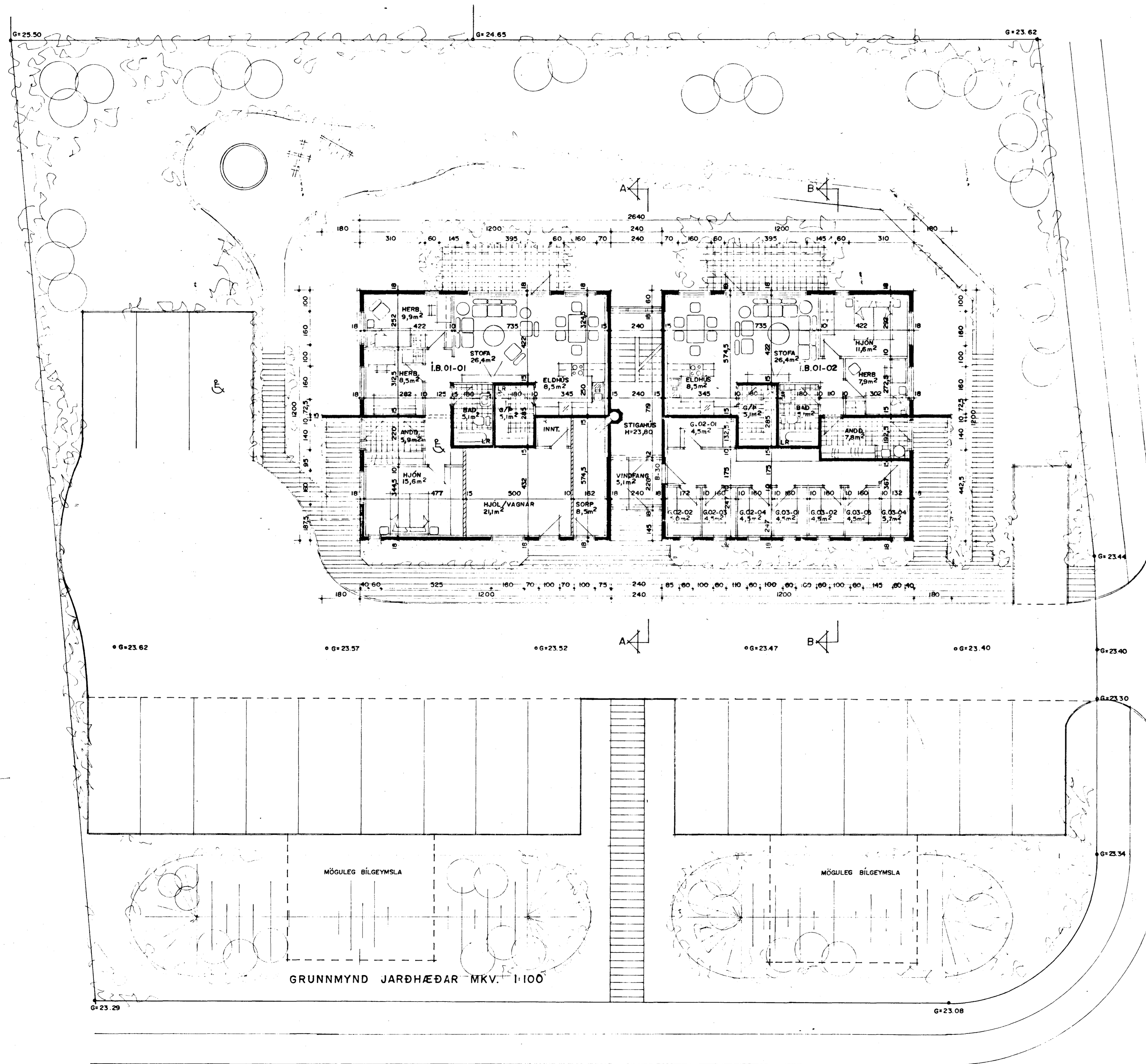

BYGGINGARLÝSING:
HÚSID ER STAÐSTEYPT Á HEFÐ. INNINN HÁTTI MED STÁ KLÆDDU ÞAKI.
UNDIRSTÓÐUR OG BOTNPLATA ERU STAÐSTEYPT Á BLAÐAÐR HRAUNFYLINGU OG EDA Á KLÖPP.
ÚTVEGGIR STAÐSTEYPTIR 18 SM. EINKANGRIN 10 SM. M. HÚÐ 2 SM.
ÞAK SPERRUR HEIÐKLÆDDA? MED 1x6" BOÐVAÐ ÞAKPAPPA OG ÞAKSTÁLI.
ÞAKEINKANGRIN 20 SM. STEINULL.

SKÝRINGAR
KÖLNIARTÖLUR EINSTAKRA BYGGINGAHLUTA SKULU VERA Í SAMRÆMI VÐ ÍST. 66
LR LÖFTRÆSTING

Skýringar vegna eldvama:

F-30 Táknað eldvamathurð, og eða eldvamavegg, samkv. reglugerð um brunavarnir og brunamál.

B-30 Táknað eldvamathurð, samkv. reglugerð um brunavarnir og brunamál.

BO Táknað björgunaraop, samkv. reglugerð um brunavarnir og brunamál.

Táknað rýmingarleið, samkv. reglugerð um brunavarnir og brunamál.

B. nr. Brunahöf númerað.

Reyksgyljari, staðsetjst samkvæmt teikningu.

SI.kv. Slökkvitaaki og annar brunavarnarúnaður staðsetjst í samræði við Eldvamaeðrifiit.

BSL. Brunaskanga, vatnstýtt, 25 m.

Stærðir einstakra íbúða eru:

Íbúð nr.	Sér-íbúð	Hluti í		Flatarmál íbúðar samtals	
		geymsla	sameign		
		m ²	m ²	m ²	
Íbúð nr. C1-01	4ra. herb.	108,9	0,0	11,3	120,2
Íbúð nr. C1-02	3ja. herb.	86,9	0,0	11,3	98,2
Íbúð nr. C2-02	3ja. herb.	71,8	5,1	11,3	88,2
Íbúð nr. C2-01	3ja. herb.	72,2	5,0	11,3	88,5
Íbúð nr. C2-03	3ja. herb.	71,8	4,6	11,3	87,7
Íbúð nr. C2-04	3ja. herb.	72,2	4,6	11,3	88,1
Íbúð nr. C3-02	3ja. herb.	71,8	4,6	11,3	87,7
Íbúð nr. C3-01	3ja. herb.	72,2	4,6	11,3	88,1
Íbúð nr. C3-03	3ja. herb.	71,8	4,6	11,3	87,7
Íbúð nr. C3-04	3ja. herb.	72,2	6,1	11,3	89,6

STÆRDIR ERU:

1. hæð er:	311,8 m ² br.	841,9 m ³ br.
2. hæð er:	306,1 m ² br.	826,5 m ³ br.
3. hæð er:	306,1 m ² br.	826,5 m ³ br.
Þak er:		254,1 m ³ br.
SAMTALS:	924 m ² br.	2749,0 m ³ br.
Flatarmál lóðar er:	2234,3 m ²	

Sigurður Þorvarðarson
FAGRAHLÍÐ | HAFNARFIRÐI
BLAÐ 1/3