

ÚTLIT NORÐAUSTUR MKV. 1:100.

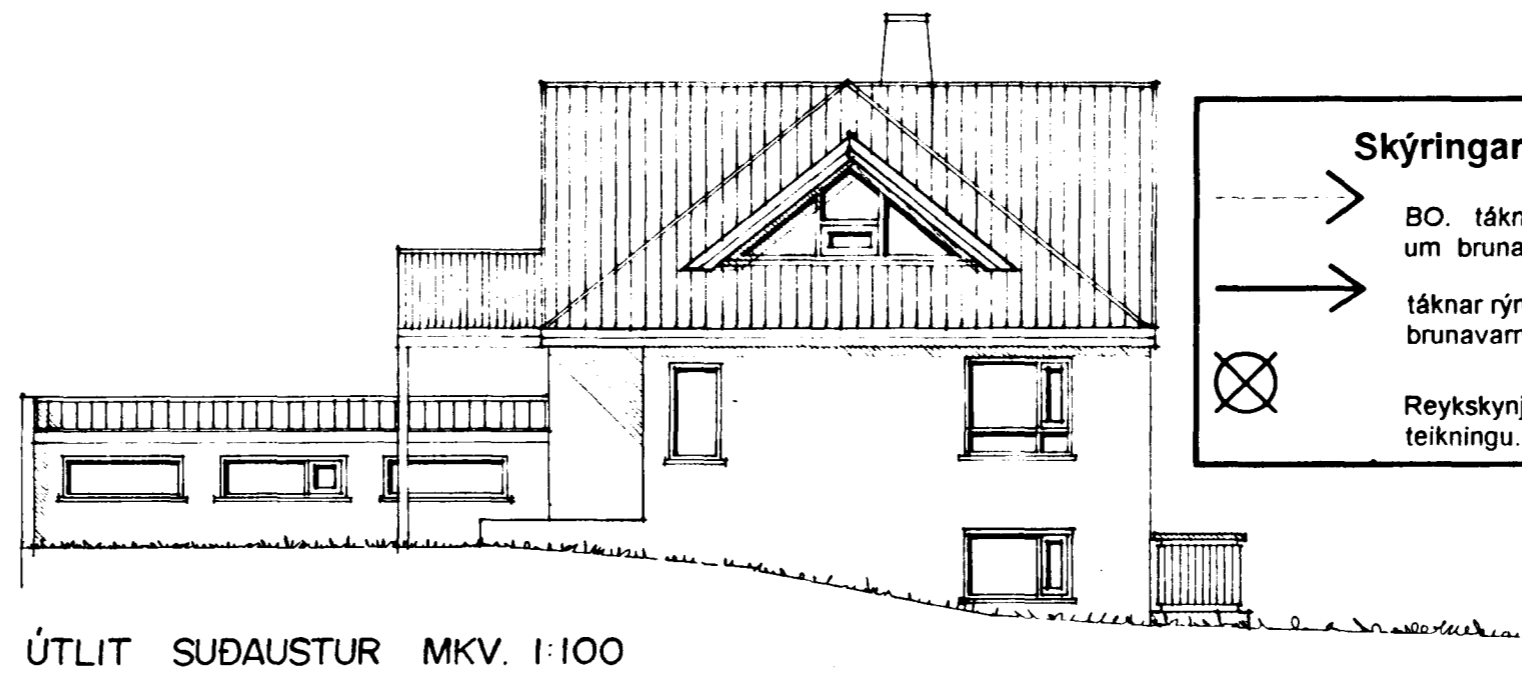

ÚTLIT SUÐVESTUR MKV. 1:100.



ÚTLIT SUÐAUSTUR MKV. 1:100

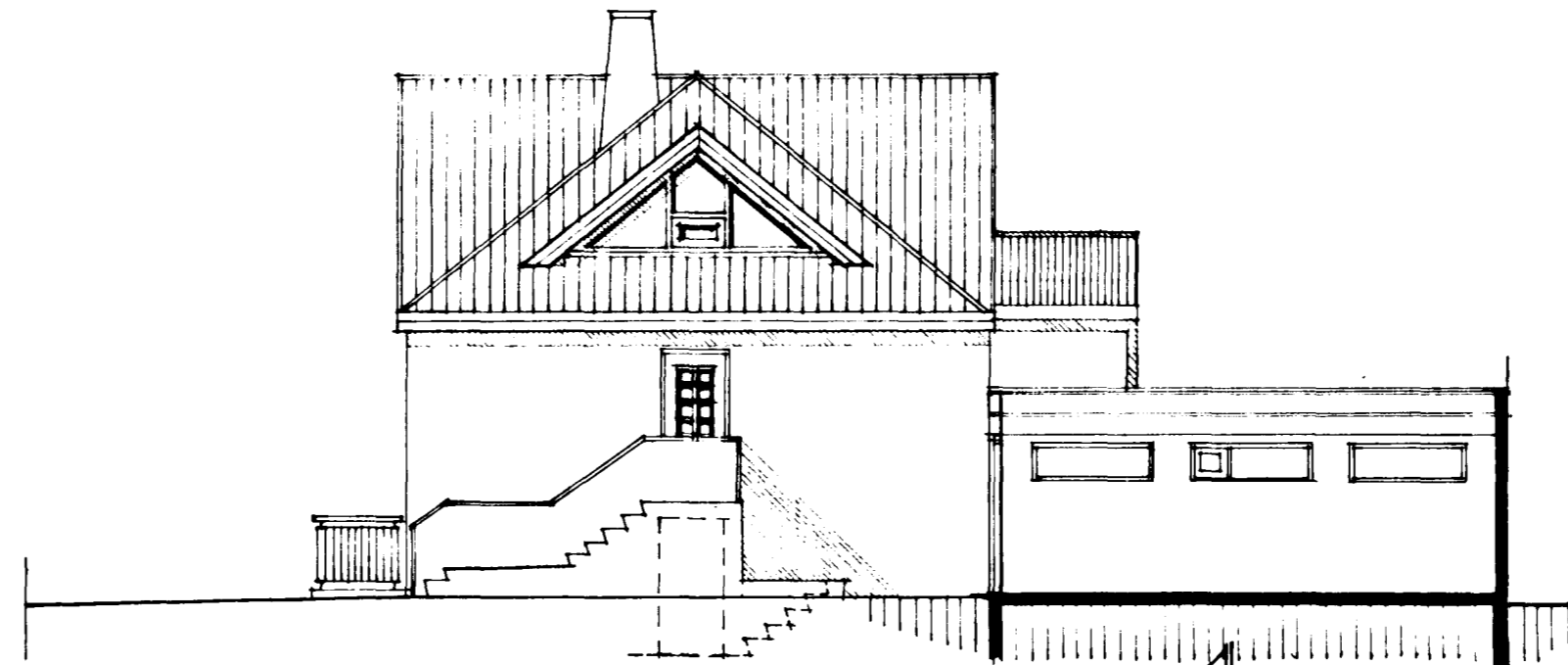

ÚTLIT NORÐVESTUR MKV. 1:100. / SNIÐ B-B MKV. 1:100.

Skýringar vegna eldvarna:

- BO. táknað björgunarop, samkv. reglugerð um brunavarnir og brunamál.
- táknað rýmingarleið, samkv. reglugerð um brunavarnir og brunamál..
- ⊗ Reykskynjari, staðsetjst samkvæmt teikningu.

Samþykkt á fundi byggingarnefndar þann
22 OKT. 1997
Byggingafrúnn í Hafnarfirði
Erlundur Hjálmarsson

Byggingarlýsing

Húsið er staðsteypt á hefðbundinn hátt með stálklæddu þaki. Sökkull er steinsteyptur. Gólf eru úr timbri og eða steinsteypu. Gler verður endurnýjað og verður með tvöföldu gleri.

Stærðir:	
Íbúðarhús:	
Kjallari:	41,3 m ²
1. hæð:	80,0 m ²
Rishæð:	49,6 m ²
Samtals íbúðarhús:	170,9 m ²
Bifreiðageymsla:	
	54,8 m ²
Helldanrúmmál:	
	579,1 m ³
Samtals:	225,7 m ² 579,1 m ³

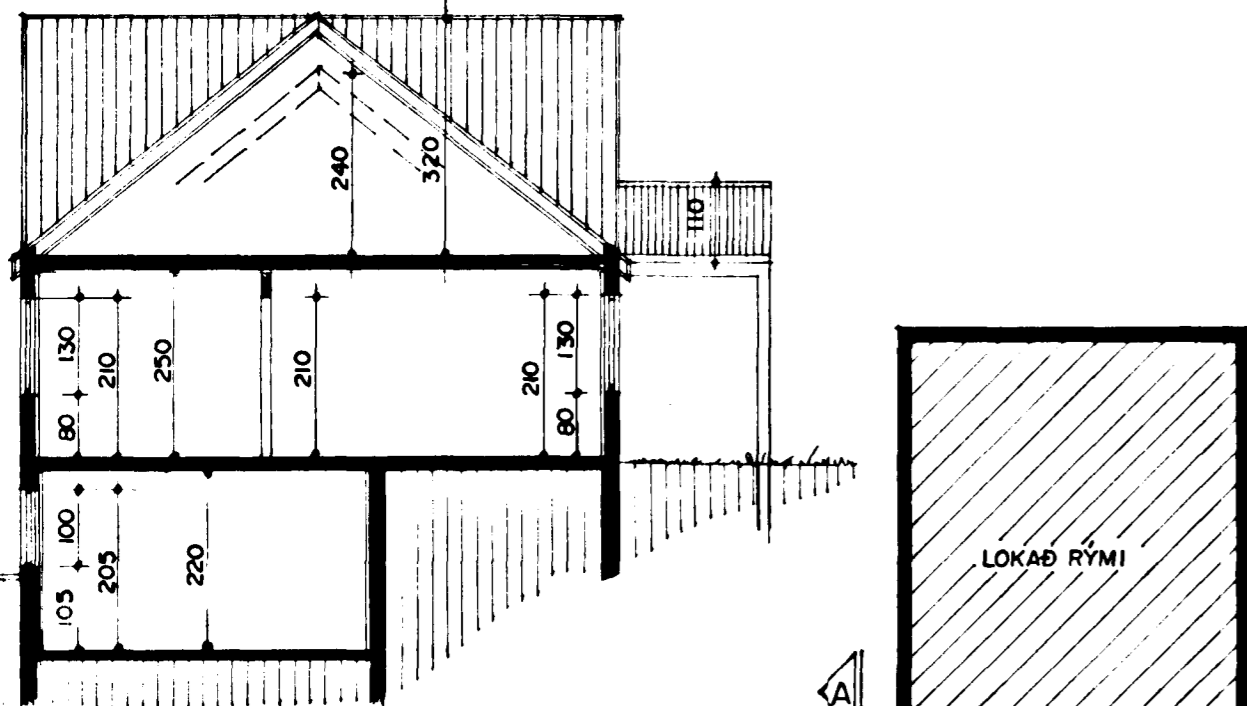

SNIÐ A-A MKV. 1:100.

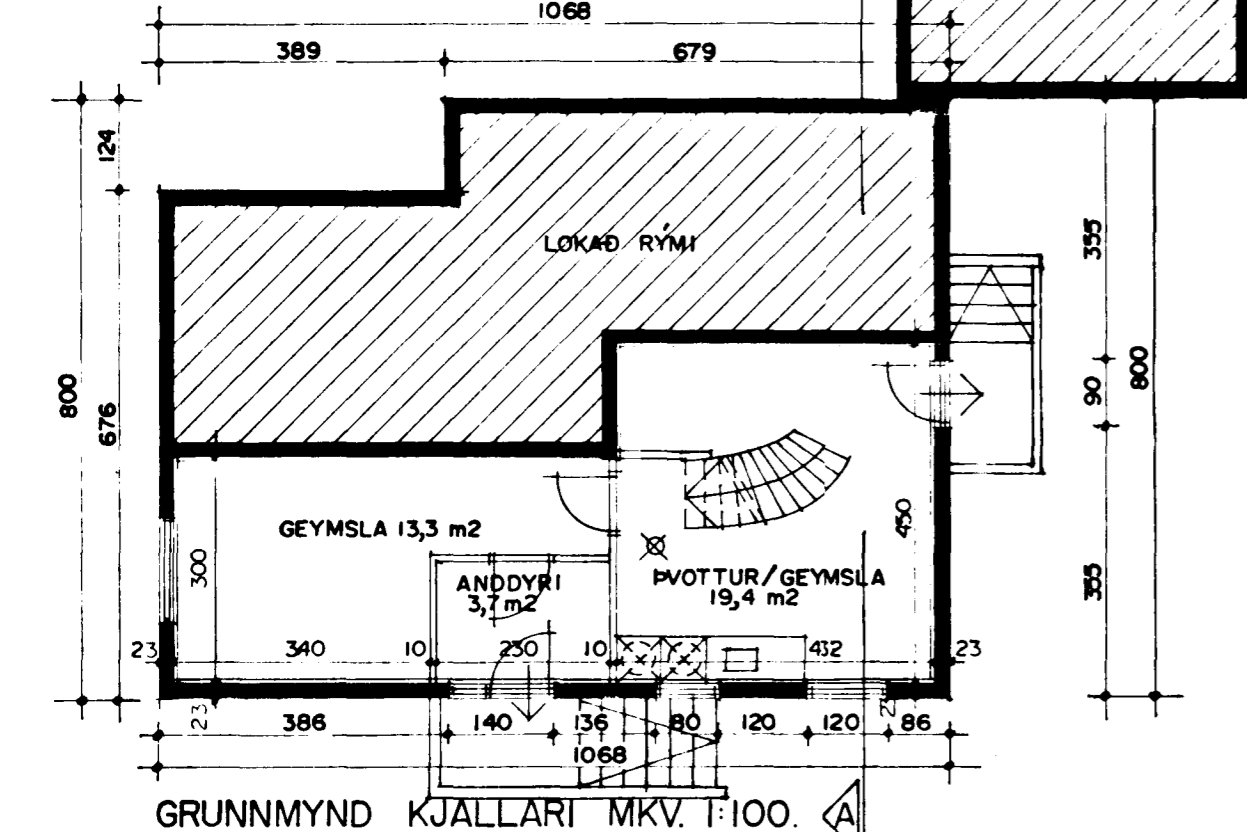

GRUNNMYND KJALLARI MKV. 1:100.

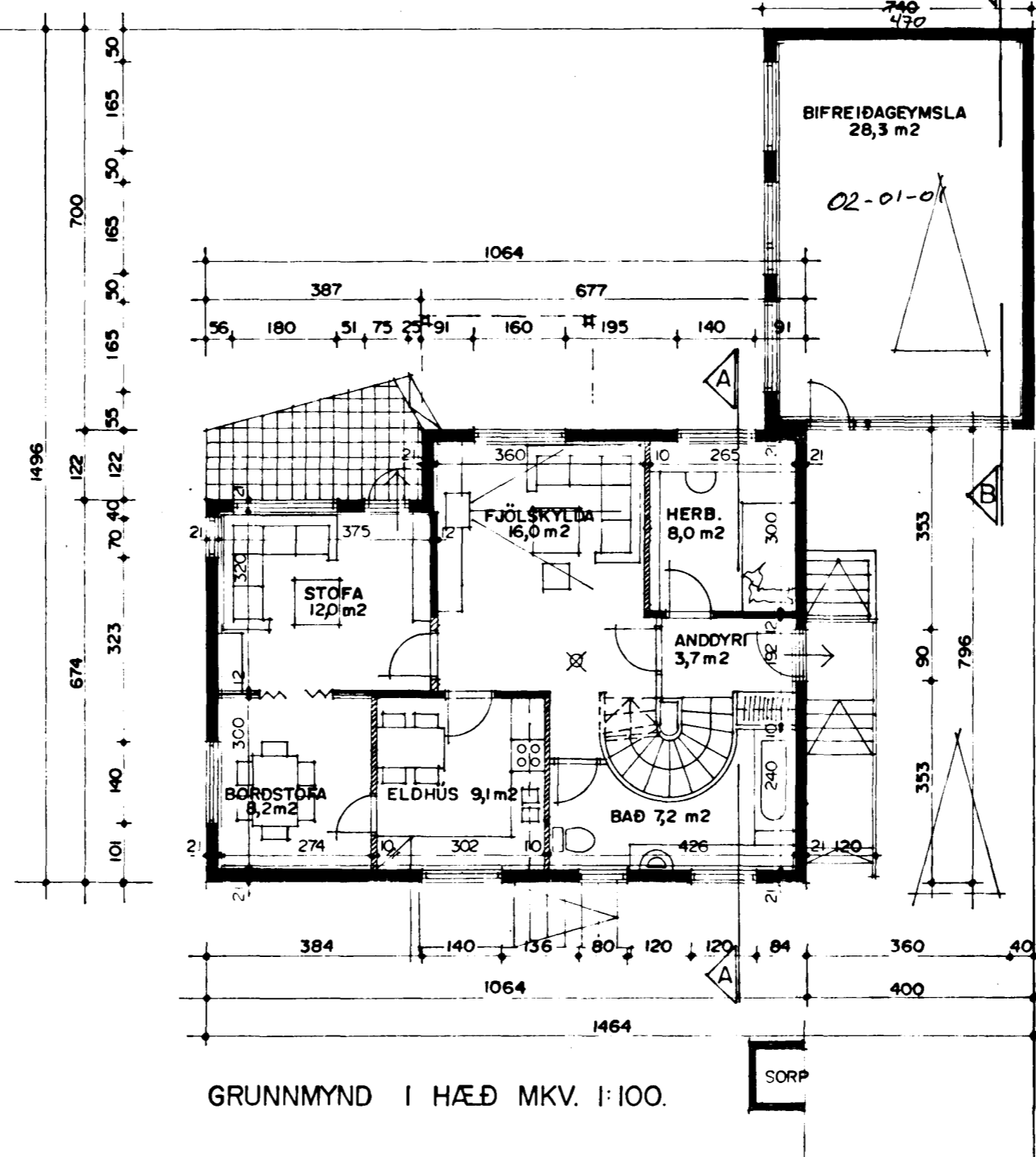

GRUNNMYND I HÆÐ MKV. 1:100.

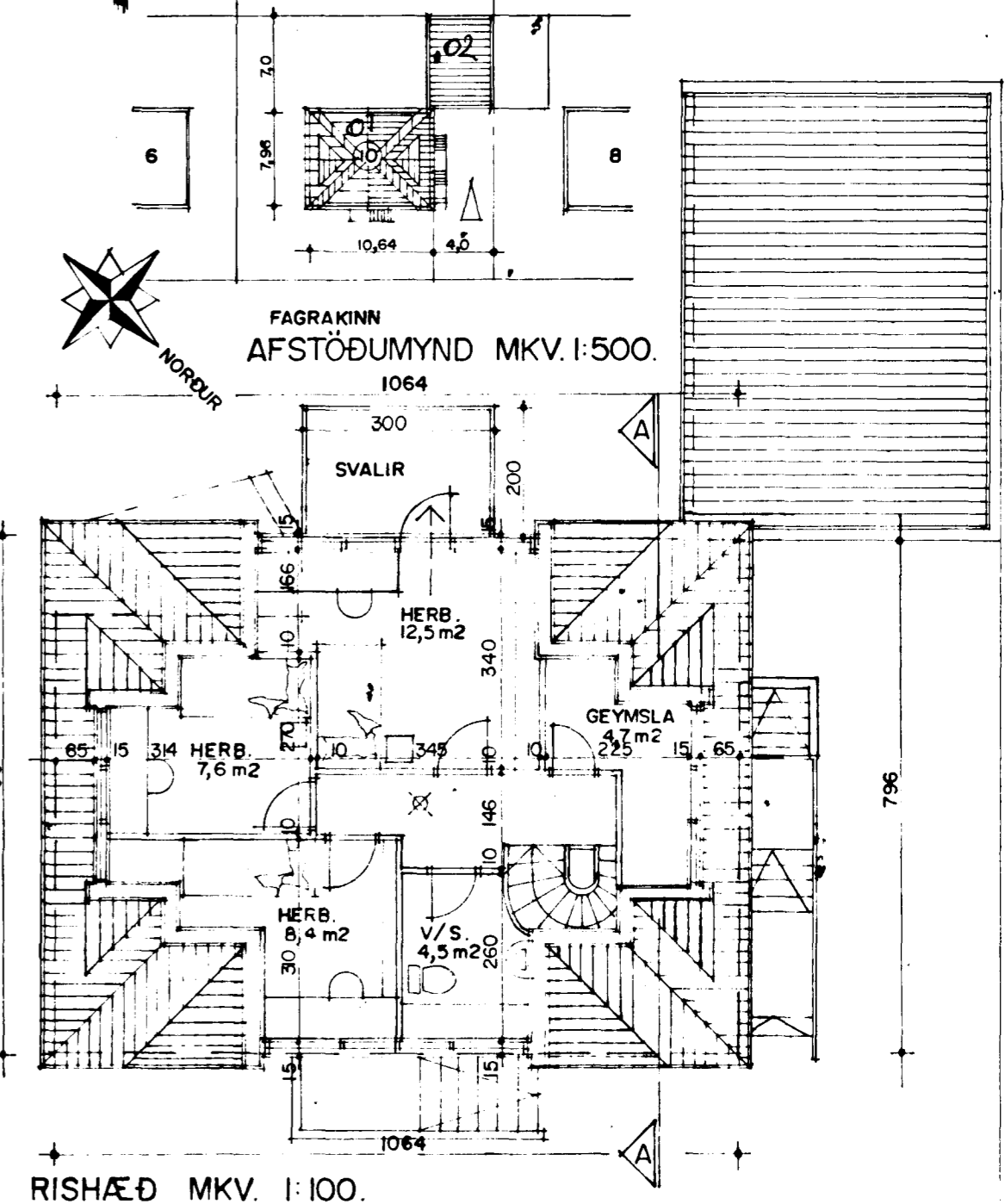

RISHÆÐ MKV. 1:100.

Hús teiknað af Sigurði Ólafssyni og Friðþjófi Sigurðssyni í október 1951. Bifgeymsla teiknuð af Friðþjófi Sigurðssyni í febrúar 1972. Þakhað innréttuð og settur kvistir og svalir af Sigurði Þorvarðarsyni í júlí 1997.

15/10 97
Lsg p